



F°01 PDG
F°02 LEGENDE
F°03 S01
F°04 R00
F°05 R01
F°06 R02
F°07 RDD
F°08 D01
F°09 D02
F°10 D03
F°11 D04
F°12 D05
F°13 D06
F°14 D07
F°15 D08
F°16 D09
F°17 D10
F°18 D11
F°19 D12
F°20 D13
F°21 D14
F°22 D15
F°23 D16
F°24 D17
F°25 D18
F°26 D19
F°27 D20
F°28 D21
F°29 D22
F°30 D23
F°31 D24
F°32 D25
F°33 D26
F°34 D27
F°35 D28
F°36 D29
F°37 D30
F°38 D31
F°39 D32
F°40 D33 TERRASSE

MINISTERE DE L'AMENAGEMENT DU TERRITOIRE ET DE LA DECENTRALISATION
MINISTERE DE LA TRANSITION ECOLOGIQUE, DE LA BIODIVERSITE,
DE LA MER ET DE LA FORET
REHABILITATION ET AMELIORATION DES SYSTEMES DE TRAITEMENT DE L'AIR
DE LA TOUR SEQUOIA à PUTEAUX

CARNET DE DETAIL			ORIGINE : B.E.T.	Plan n°: 01
Travaux TCE Marché phase 2			Tous Corps d'état	Lot: TCE
			ECHELLE : 1/250e	Lot N°:
IND	MODIFICATIONS	DATE	DATE : 27/05/2025	
A	Modifications suite autocontrôle Hexa	03/01/2025		
....		
E	Modifications suite autocontrôle Hexa	13/01/2025		
F	Modifications Nbre d'aéroréfrigérant au R01	14/01/2025		
G	Modif. Aéroréfrigérant au R01 remplacé par Extracteurs au D02	28/04/2025		
H	Ajout Aéroréfrigérants pour le GF salle serveur	03/01/2025		

N°Document

MAITRE D'OUVRAGE: Ministère de l'aménagement du territoire et de la décentralisation Ministères de la Transition écologique, de la Biodiversité, de la Forêt, de la Mer et de la Pêche Grande Arche 92055 LA DEFENSE CEDEX		 MINISTÈRES AMÉNAGEMENT DU TERRITOIRE TRANSITION ÉCOLOGIQUE <i>Liberté Égalité Fraternité</i>	MAITRE D'OEUVRE: HEXA INGENIERIE S.A Rue Jean Perrin Z.I Douai Dorignies BP 50 101 59502 DOUAI TEL:33+(0)3.27.97.42.88 FAX:33+(0)3.27.96.01.31 construction@hexa-ingenierie.com		
Chargé d'affaires :		PHASE :			
Chargé d'études : CD		<input type="checkbox"/> APS/APD <input checked="" type="checkbox"/> DCE 2			
Dessiné par : BE		<input type="checkbox"/> PRO <input type="checkbox"/> VISA			
N° Affaire : 19-1211		<input type="checkbox"/> DCE 1 <input type="checkbox"/> A.O.R			
Fond de plan archi du :					

<

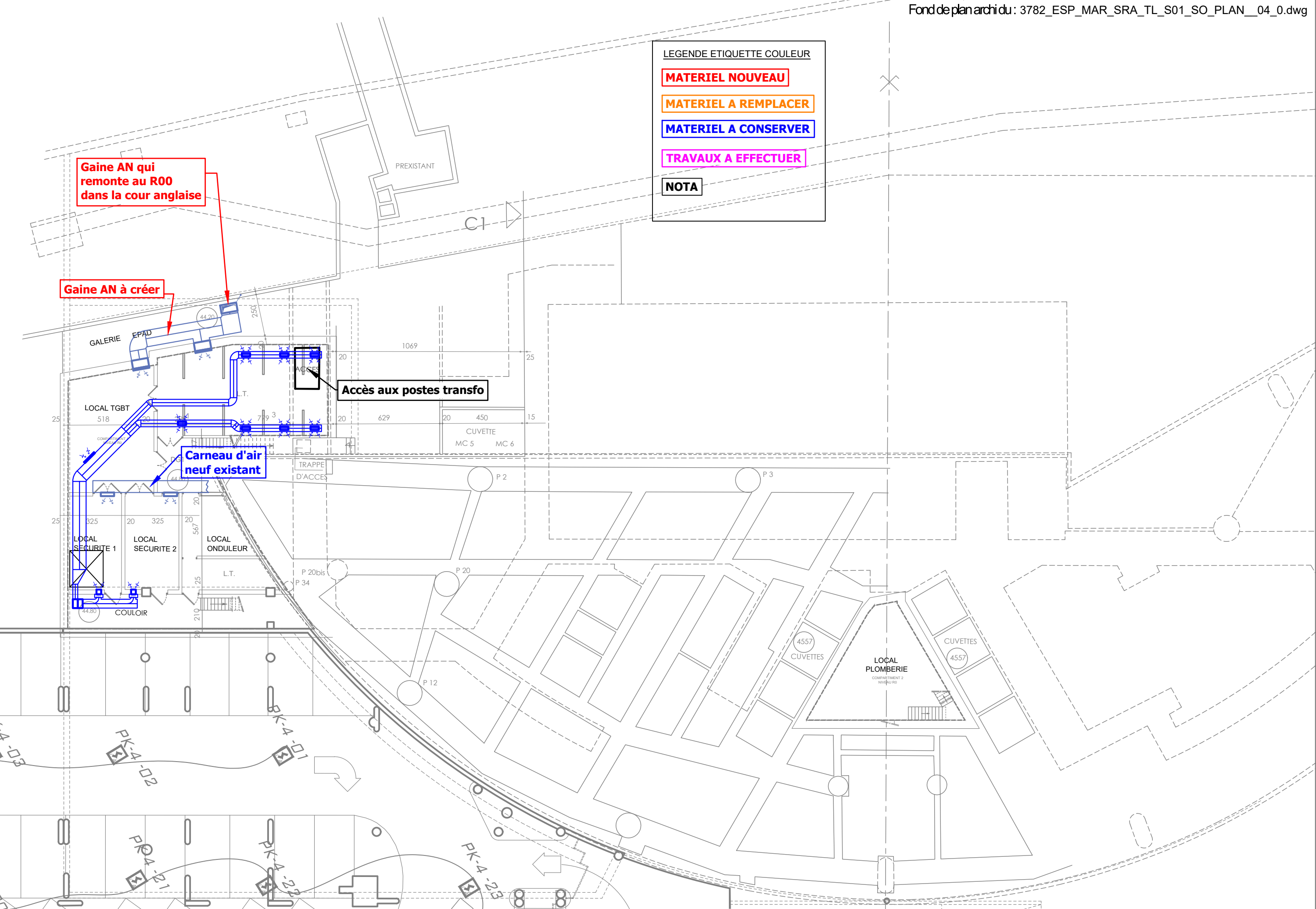

**Réseaux EC Radiateur à créer
cis pompes doubles, vannes, etc...**

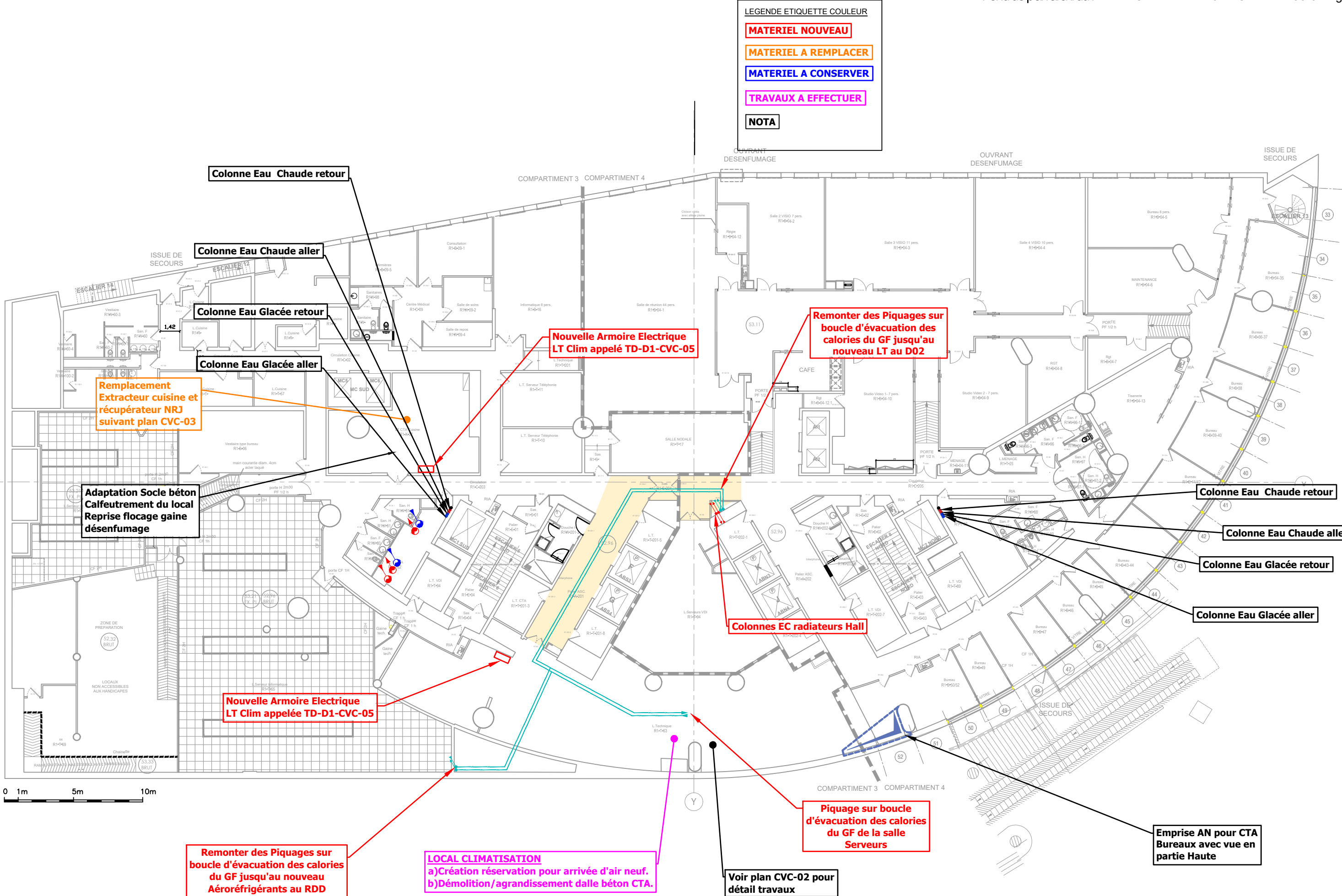

MATERIEL A REMPLACER

TRAVAUX A EFFECTUER

NOTA

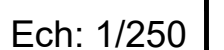

Zoom au 1/100ème sur les deux aéroréfrigérants

Bureau
00-B-64/65

LEGENDE ETIQUETTE COULEUR

MATERIEL NOUVEAU

MATERIEL A REMPLACER

MATERIEL A CONSERVER

TRAVAUX A EFFECTUER

NOTA

Fond de plan archi du : ESP-DOE-SRA-TL-RDD-SO-PLAN-200-0.dwg

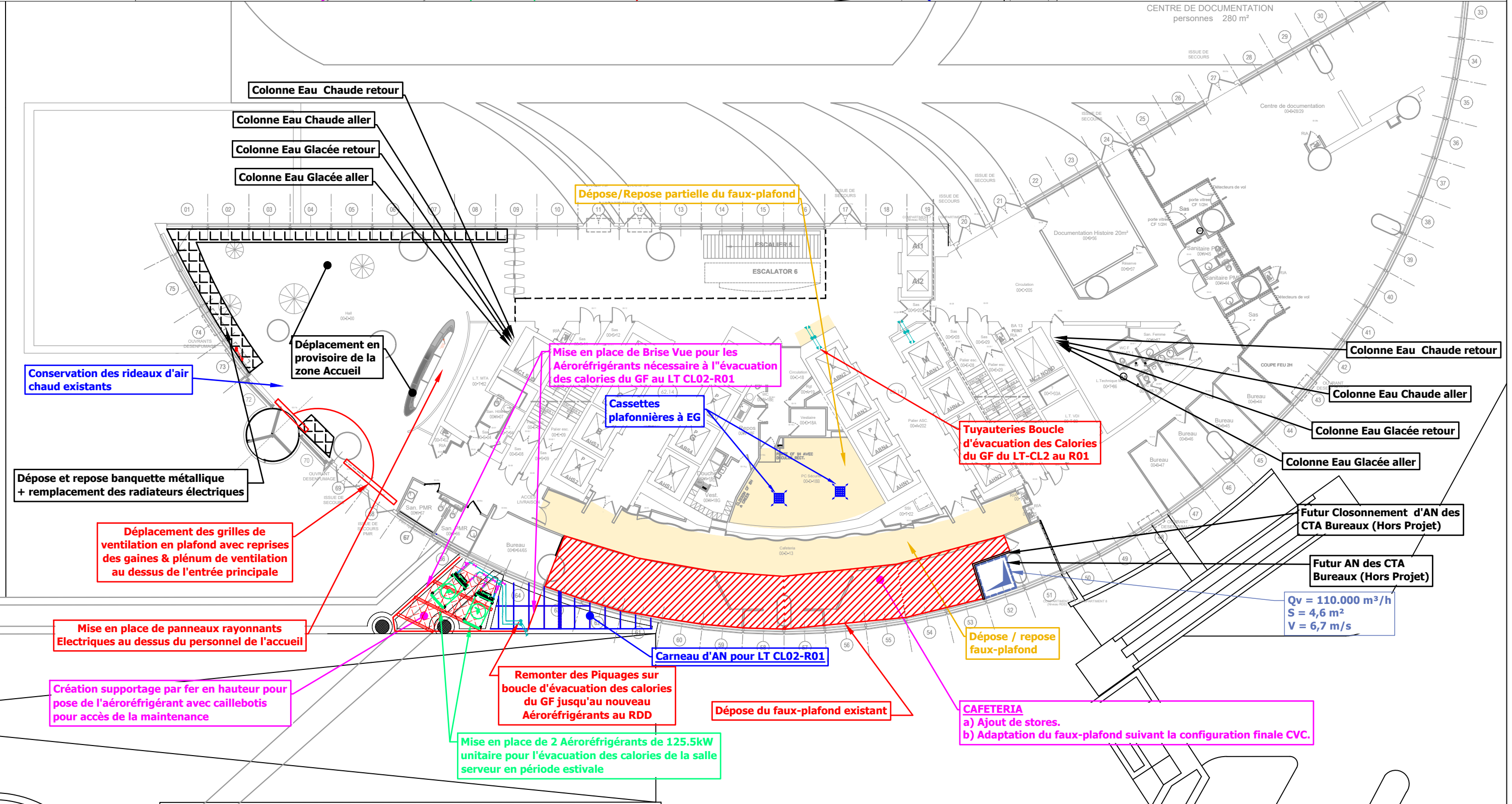

LEGENDE ETIQUETTE COULEUR

MATERIEL NOUVEAU

MATERIEL A REMPLACER

MATERIEL A CONSERVER

TRAVAUX A EFFECTUER

NOTA

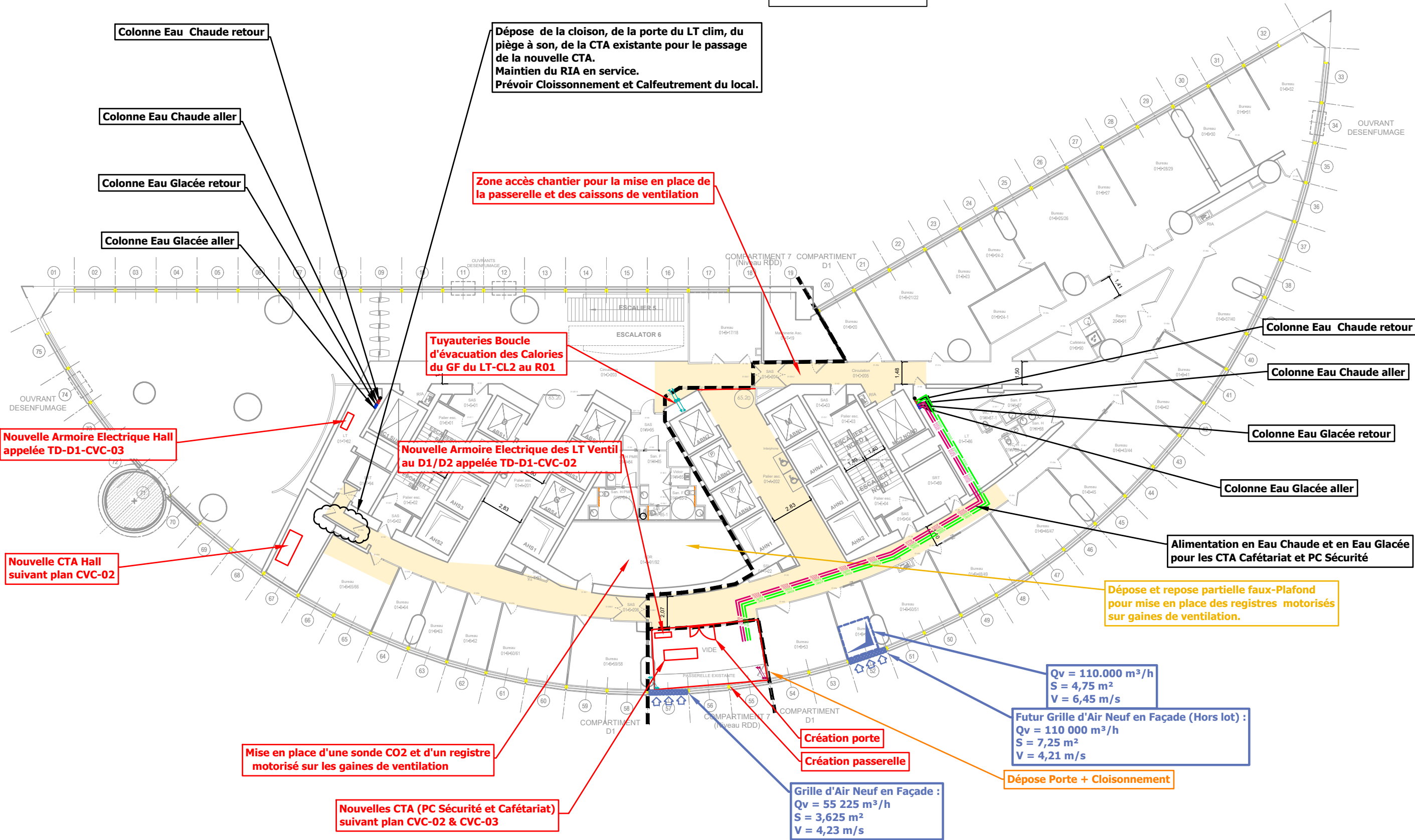

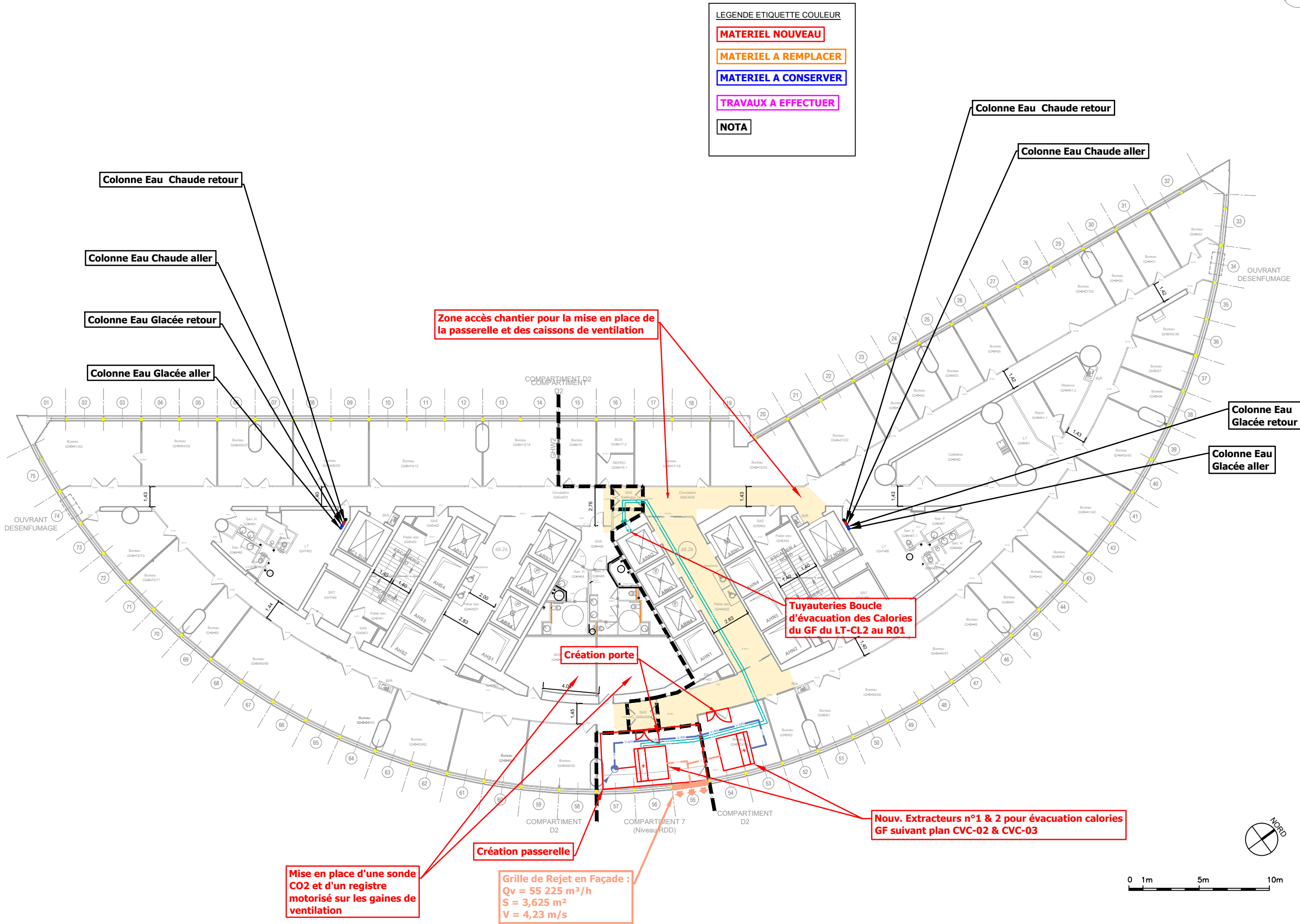

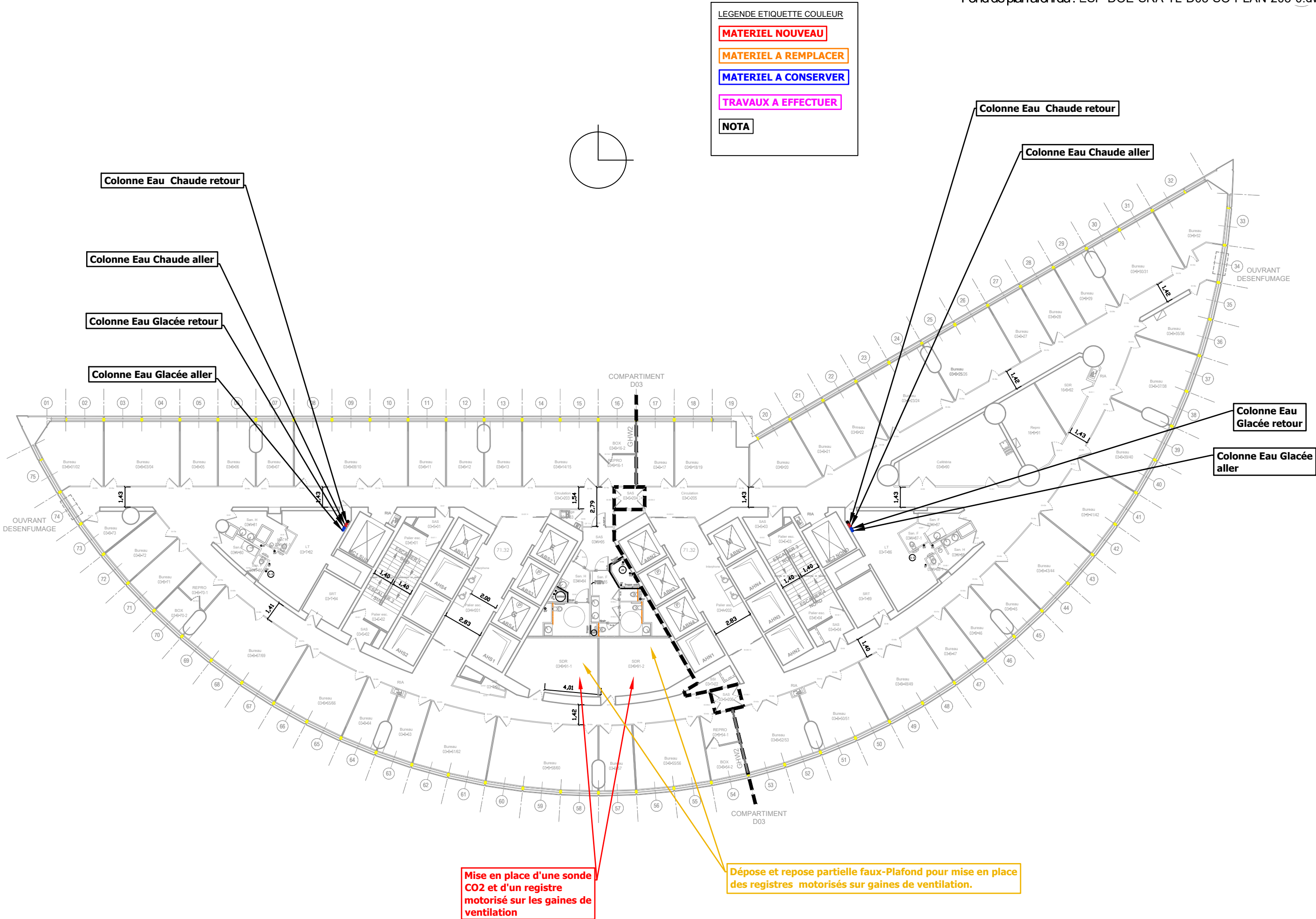

LEGENDE ETIQUETTE COULEUR

MATERIEL NOUVEAU

MATERIEL A REMPLACER

MATERIEL A CONSERVER

TRAVAUX A EFFECTUER

NOTA

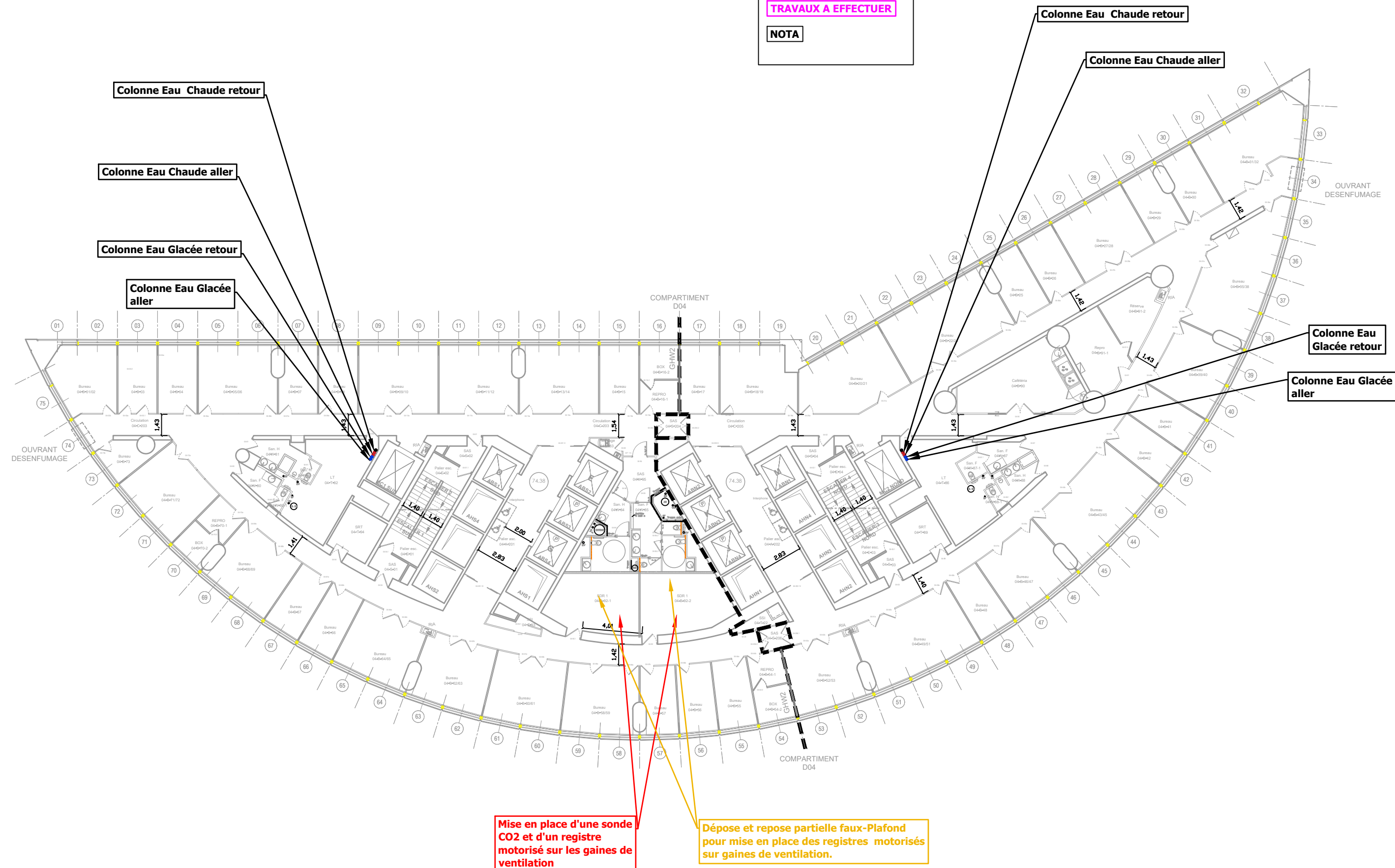

LEGENDE ETIQUETTE COULEUR

MATERIEL NOUVEAU

MATERIEL A REMPLACER

MATERIEL A CONSERVER

TRAVAUX A EFFECTUER

NOTA

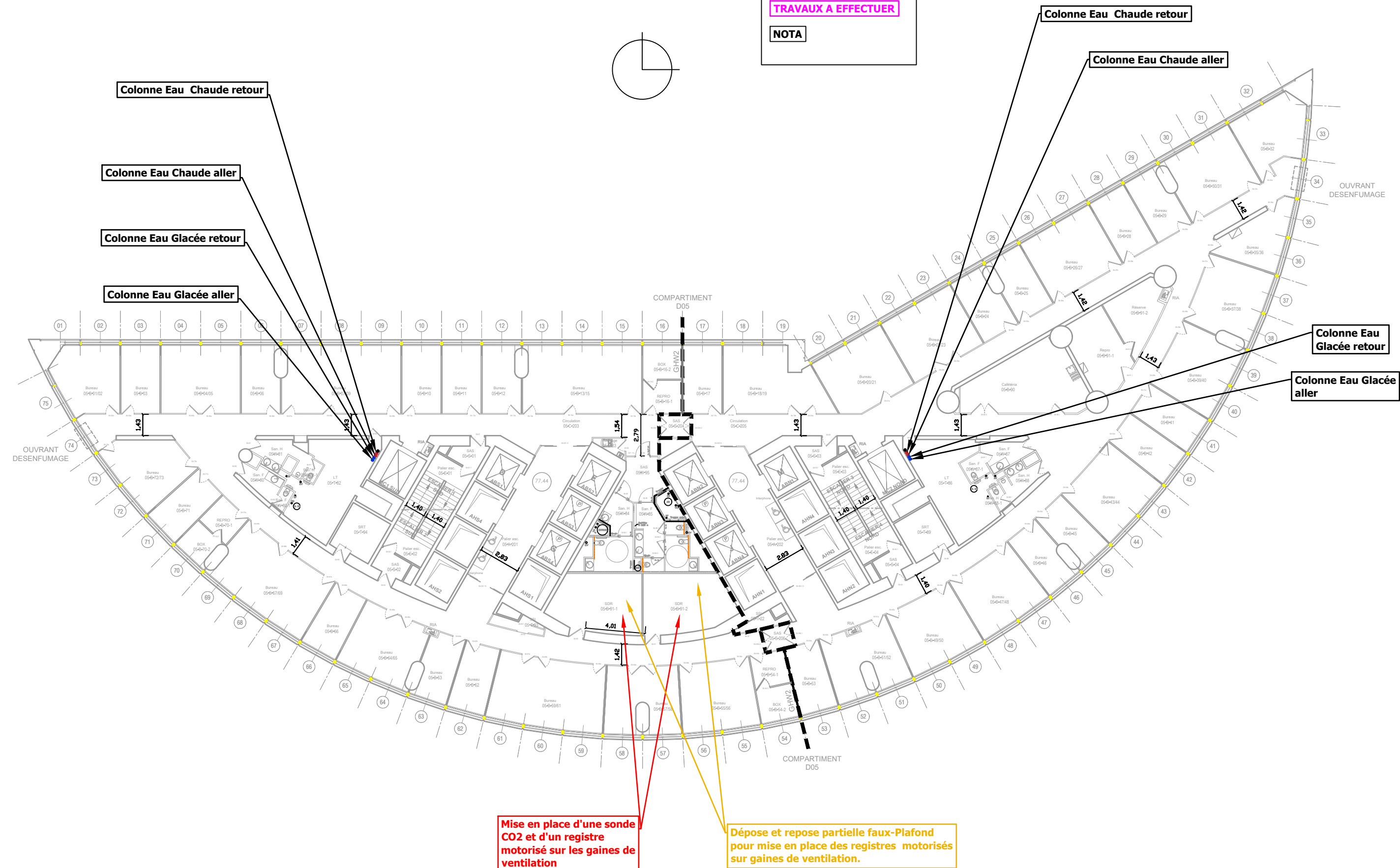

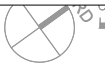

LEGENDE ETIQUETTE COULEUR

- MATERIEL NOUVEAU
- MATERIEL A REMPLACER
- MATERIEL A CONSERVER
- TRAVAUX A EFFECTUER
- NOTA

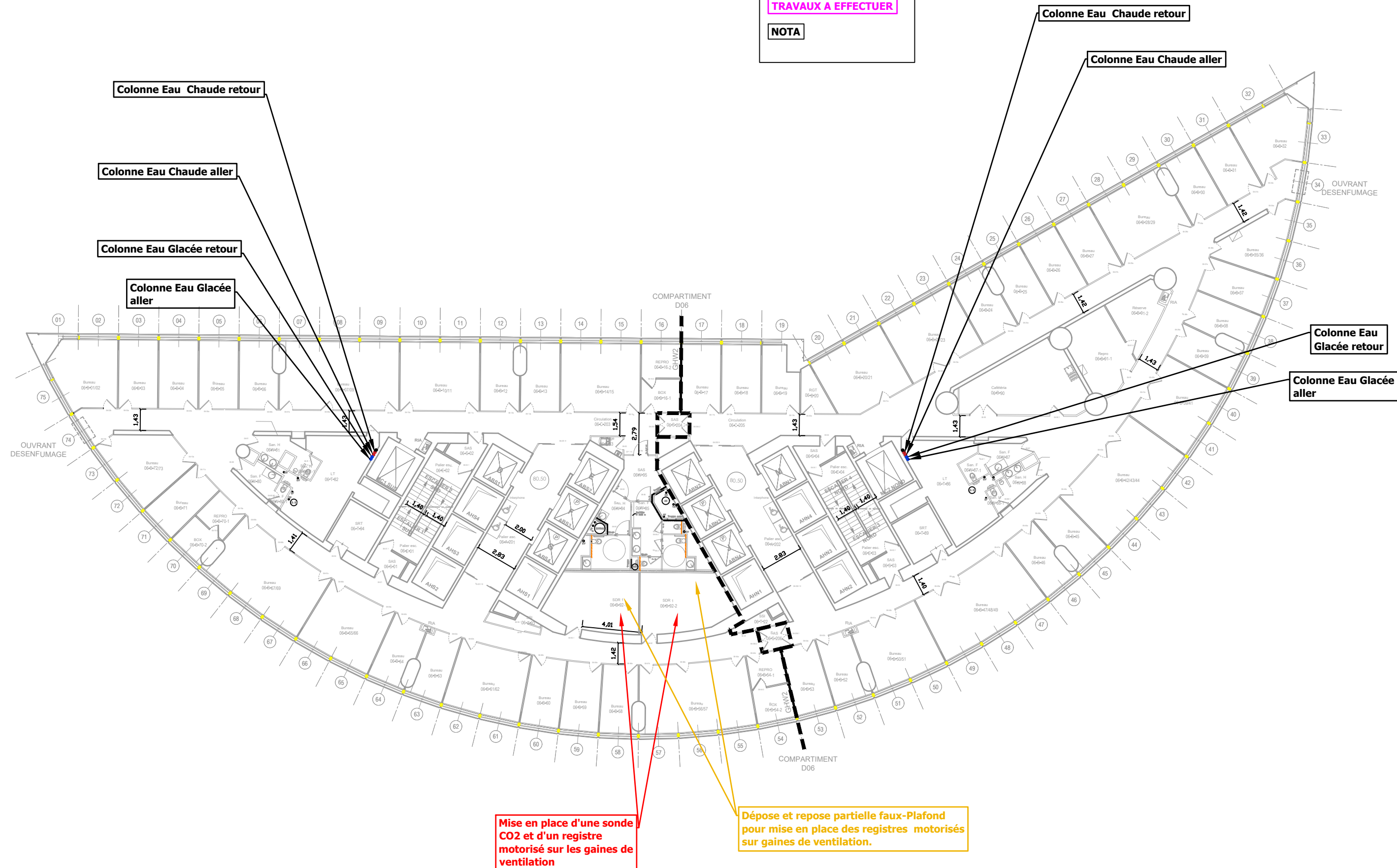

LEGENDE ETIQUETTE COULEUR

MATERIEL NOUVEAU

MATERIEL A REMPLACER

MATERIEL A CONSERVER

TRAVAUX A EFFECTUER

NOTA

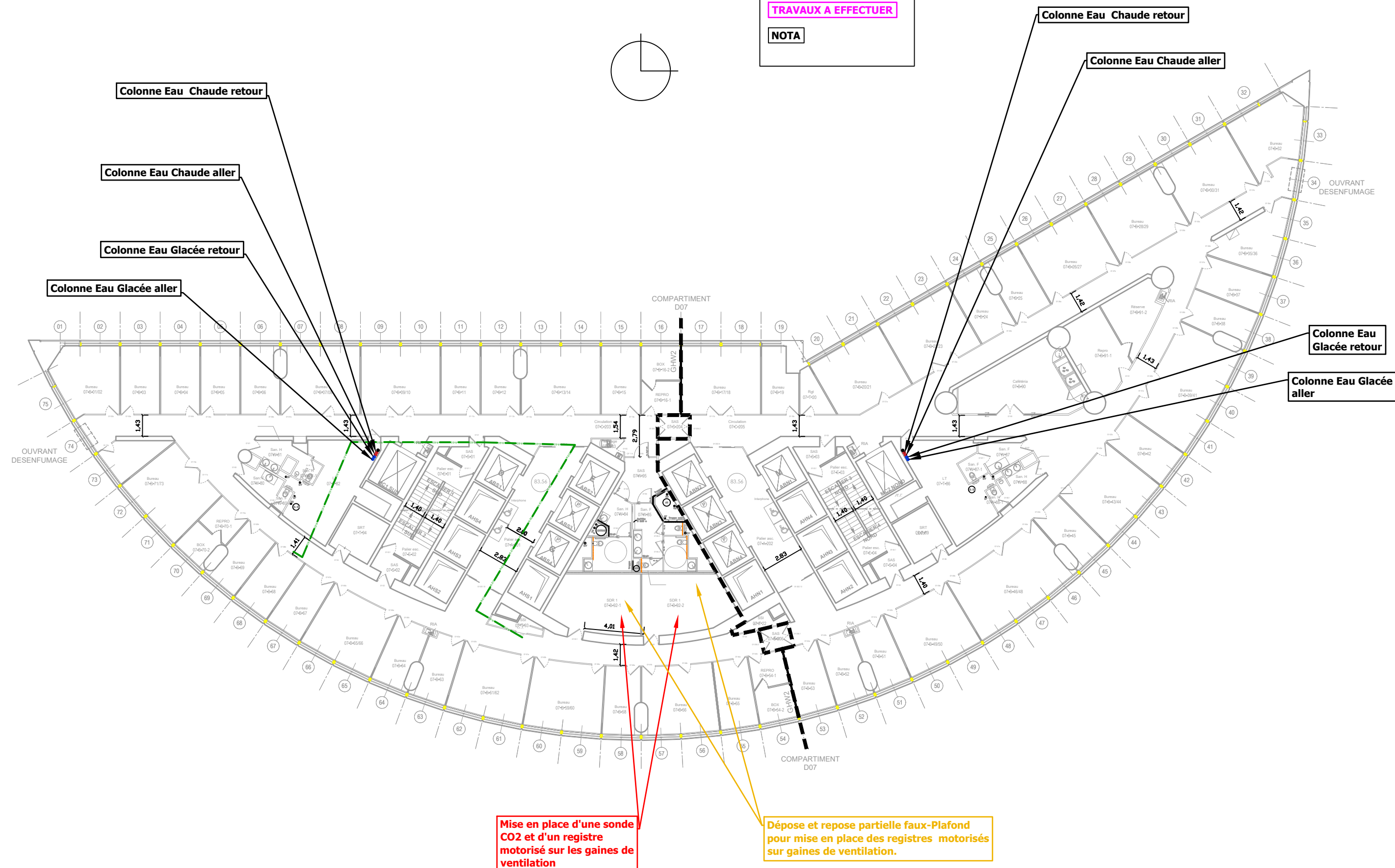

LEGENDE ETIQUETTE COULEUR

MATERIEL NOUVEAU

MATERIEL A REMPLACER

MATERIEL A CONSERVER

TRAVAUX A EFFECTUER

NOTA

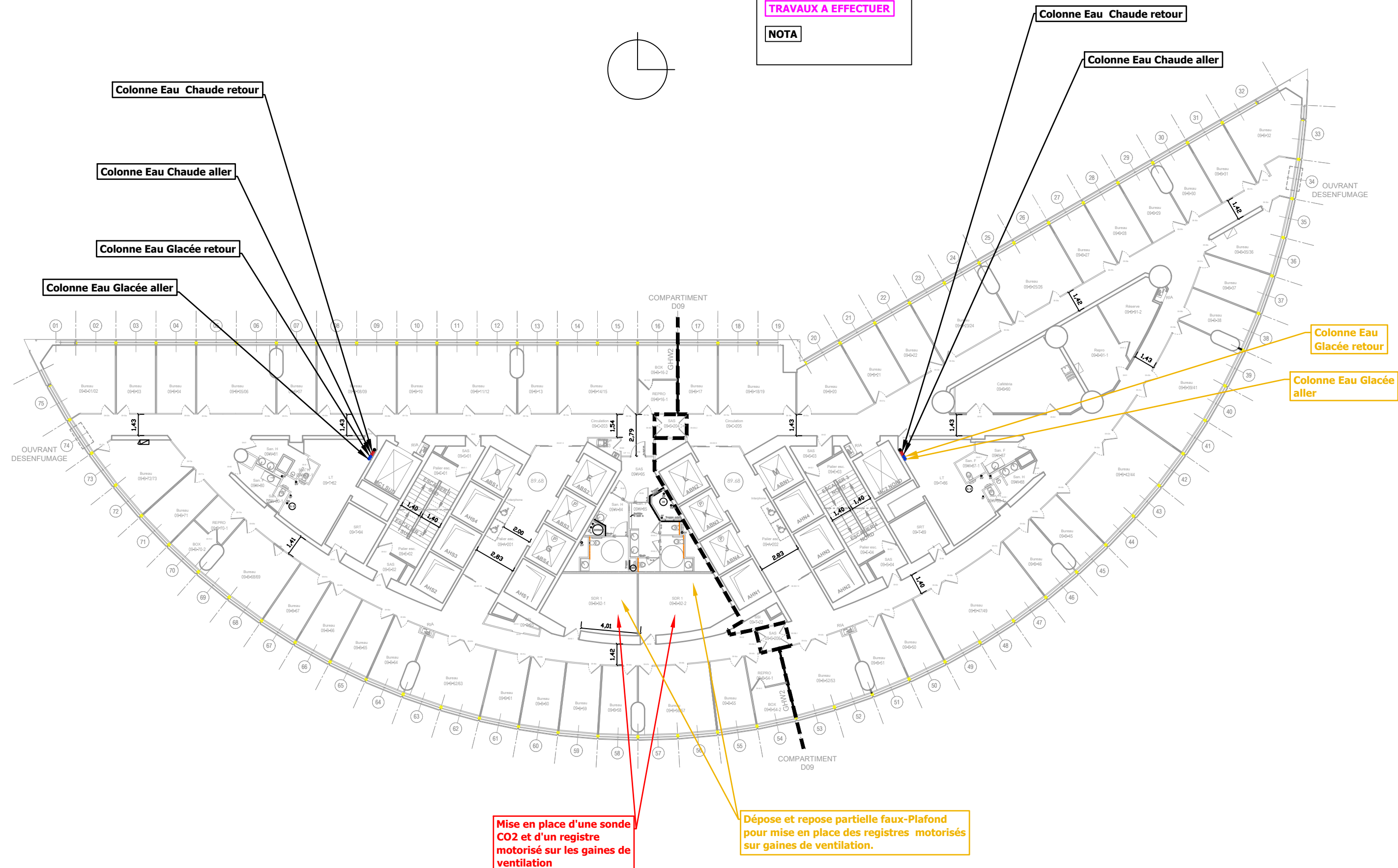

LEGENDE ETIQUETTE COULEUR

MATERIEL NOUVEAU

MATERIEL A REMPLACER

MATERIEL A CONSERVER

TRAVAUX A EFFECTUER

NOTA

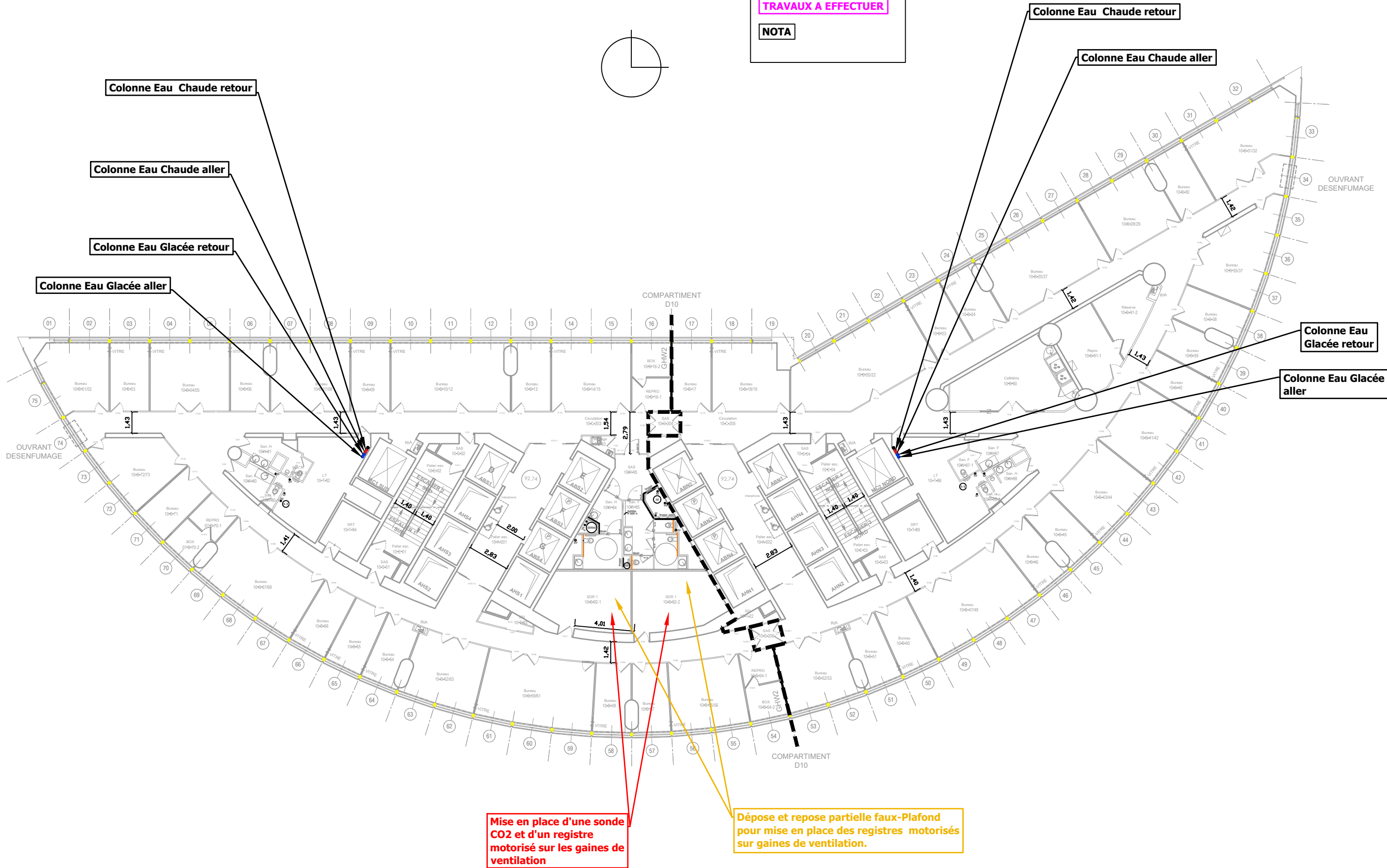

LEGENDE ETIQUETTE COULEUR

MATERIEL NOUVEAU

MATERIEL A REMPLACER

MATERIEL A CONSERVER

TRAVAUX A EFFECTUER

NOTA

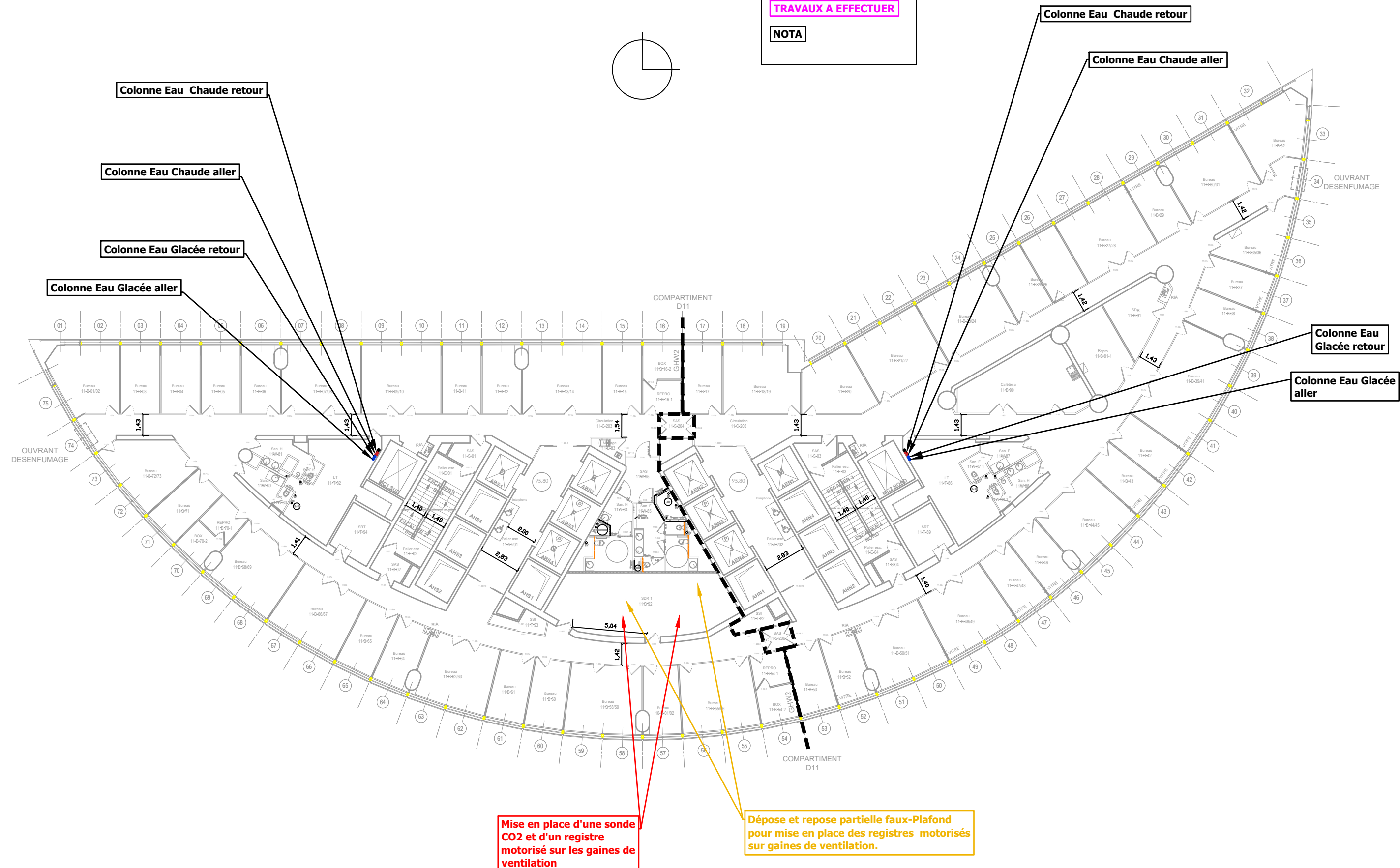

LEGENDE ETIQUETTE COULEUR

MATERIEL NOUVEAU

MATERIEL A REMPLACER

MATERIEL A CONSERVER

TRAVAUX A EFFECTUER

NOTA

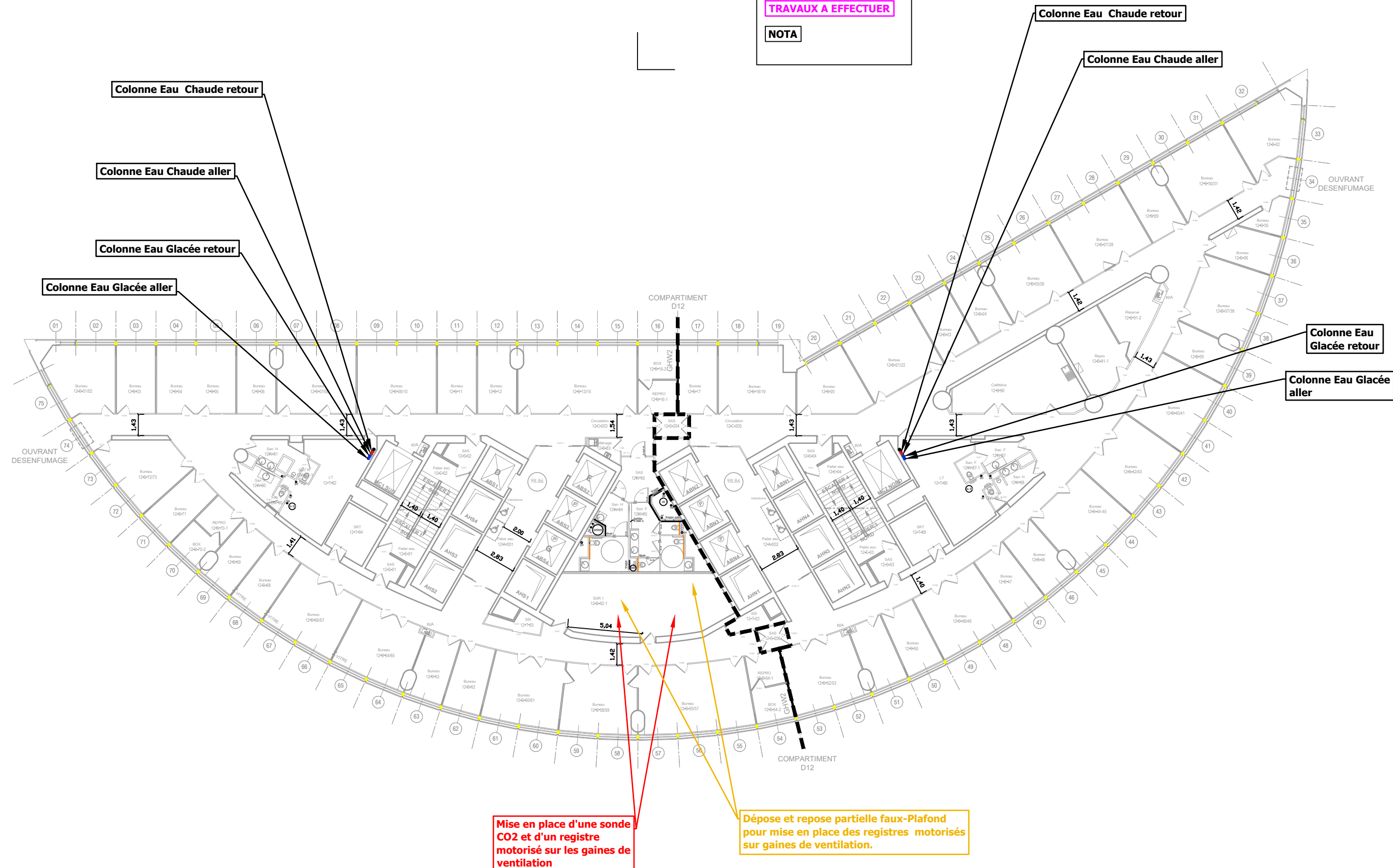

LEGENDE ETIQUETTE COULEUR

MATERIEL NOUVEAU

MATERIEL A REMPLACER

MATERIEL A CONSERVER

TRAVAUX A EFFECTUER

NOTA

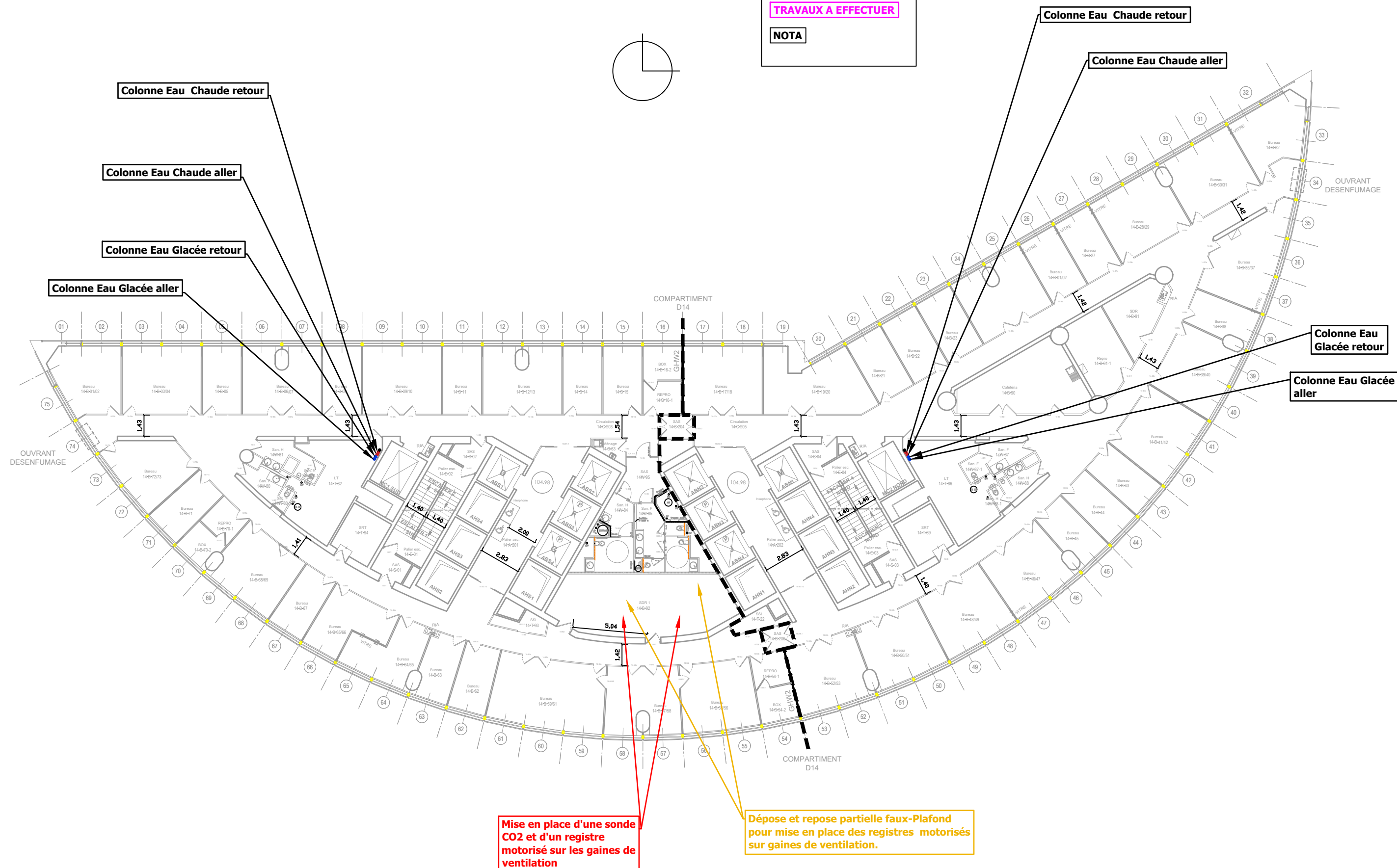

LEGENDE ETIQUETTE COULEUR

- MATERIEL NOUVEAU
- MATERIEL A REMPLACER
- MATERIEL A CONSERVER
- TRAVAUX A EFFECTUER
- NOTA

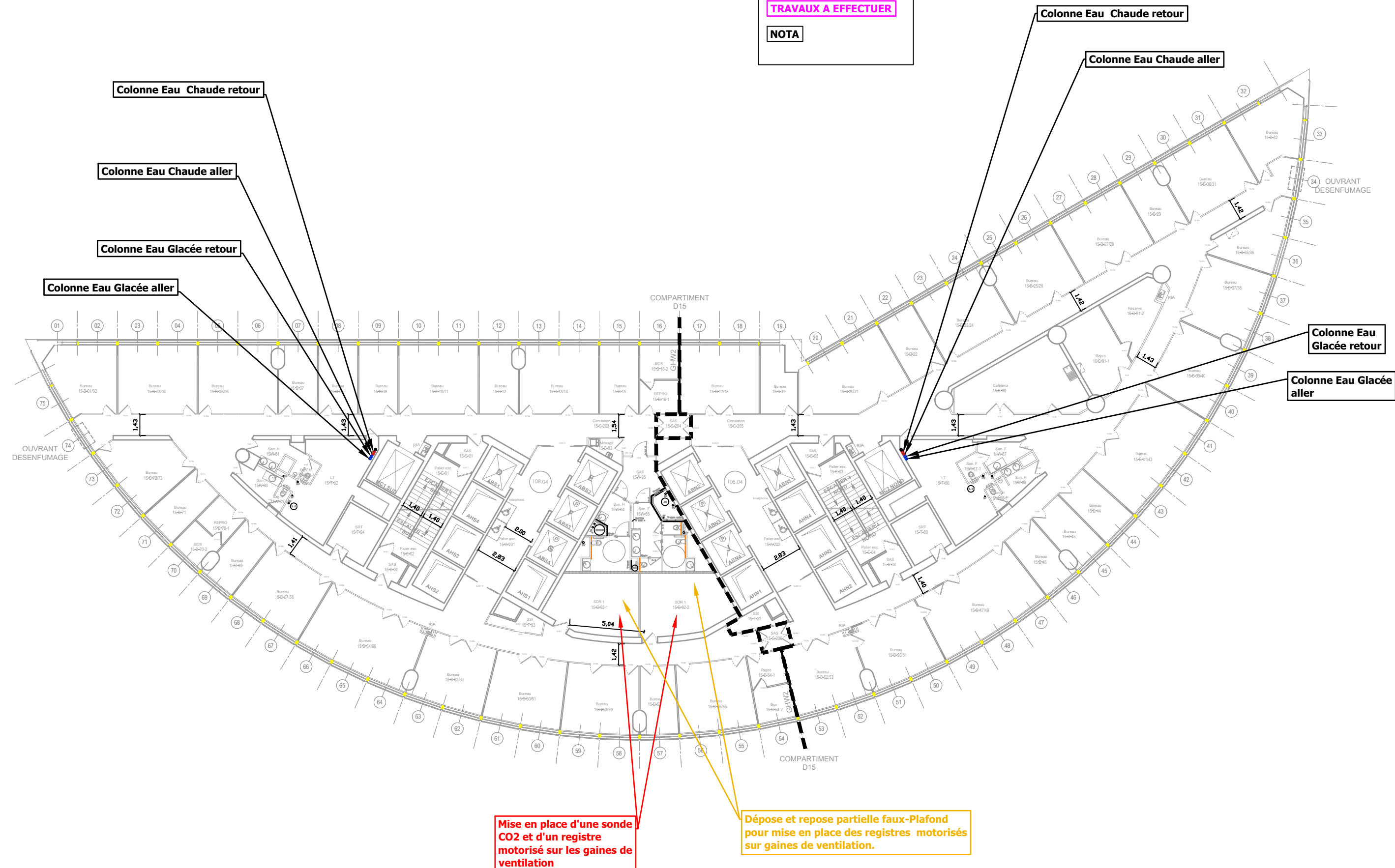

LEGENDE ETIQUETTE COULEUR

MATERIEL NOUVEAU

MATERIEL A REMPLACER

MATERIEL A CONSERVER

TRAVAUX A EFFECTUER

NOTA

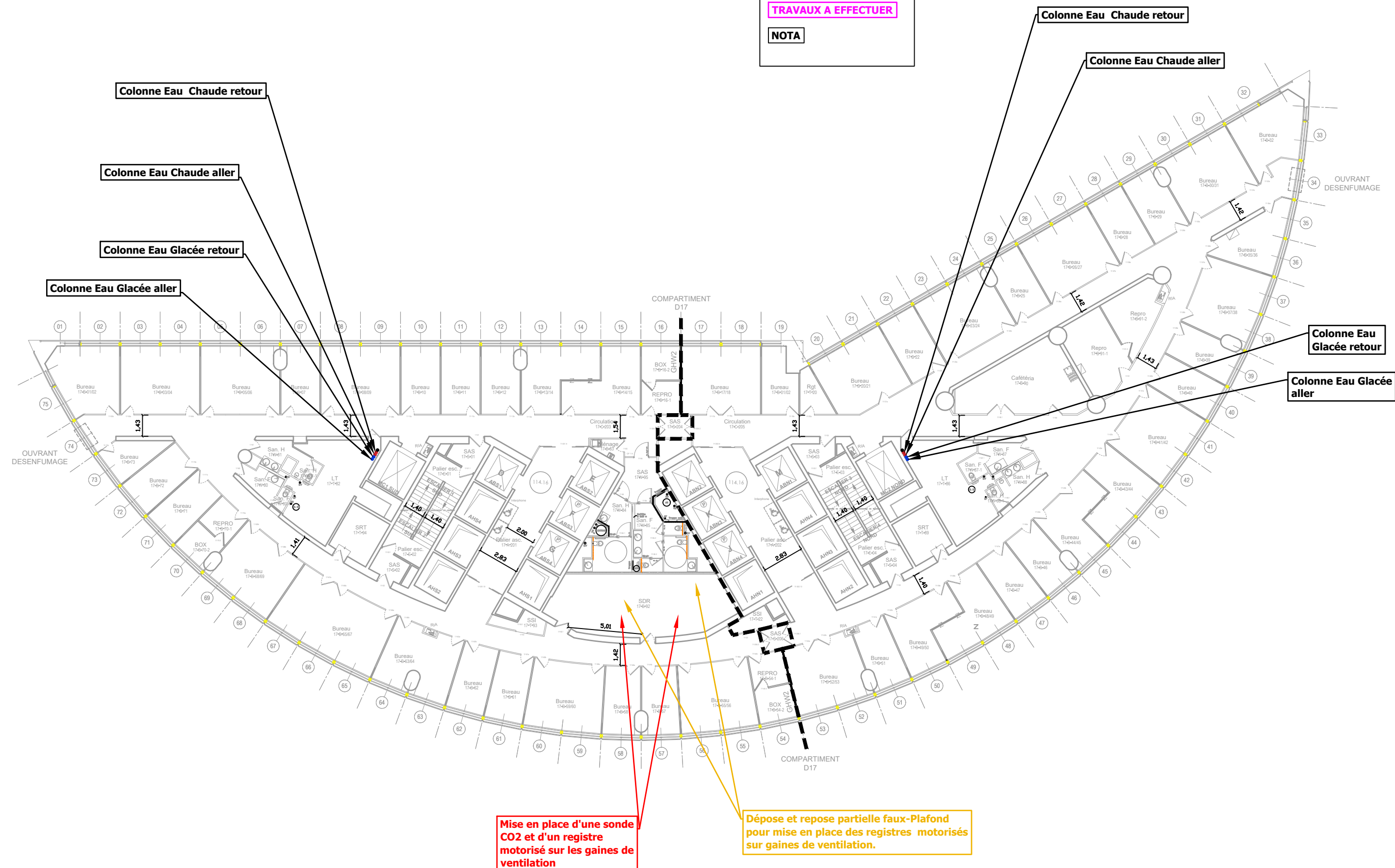

LEGENDE ETIQUETTE COULEUR

- MATERIEL NOUVEAU
- MATERIEL A REMPLACER
- MATERIEL A CONSERVER
- TRAVAUX A EFFECTUER
- NOTA

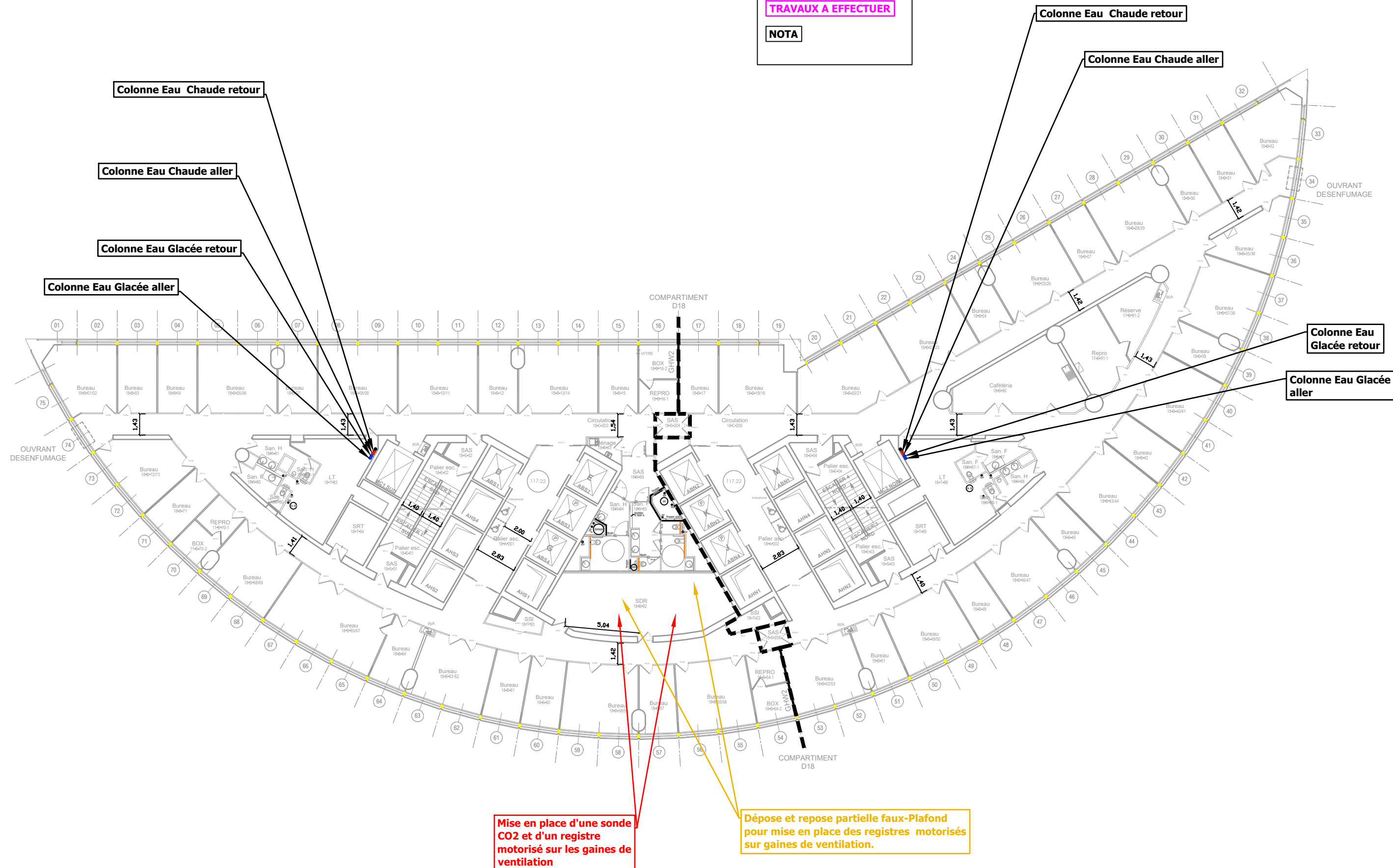

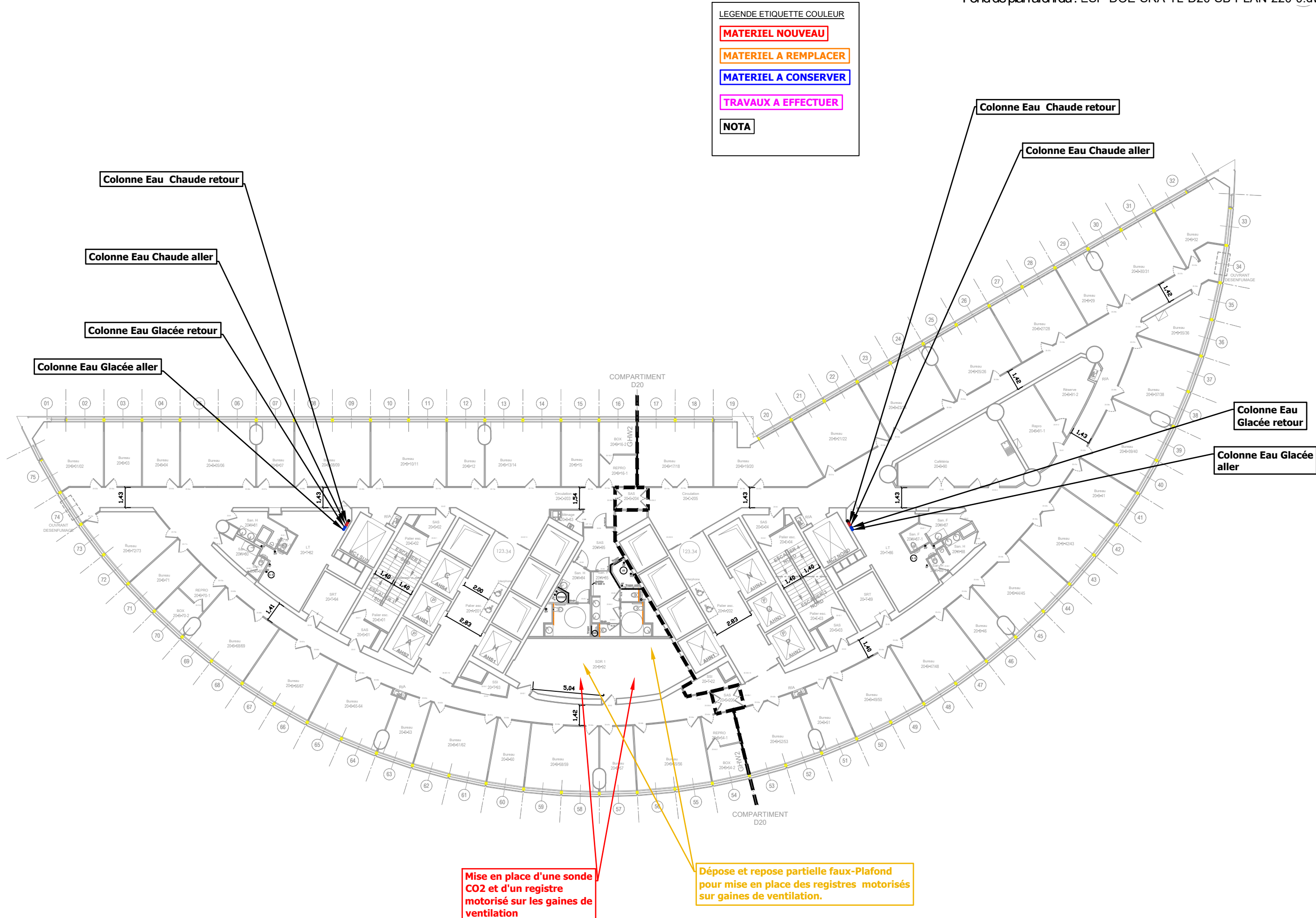

LEGENDE ETIQUETTE COULEUR

- MATERIEL NOUVEAU
- MATERIEL A REMPLACER
- MATERIEL A CONSERVER
- TRAVAUX A EFFECTUER
- NOTA

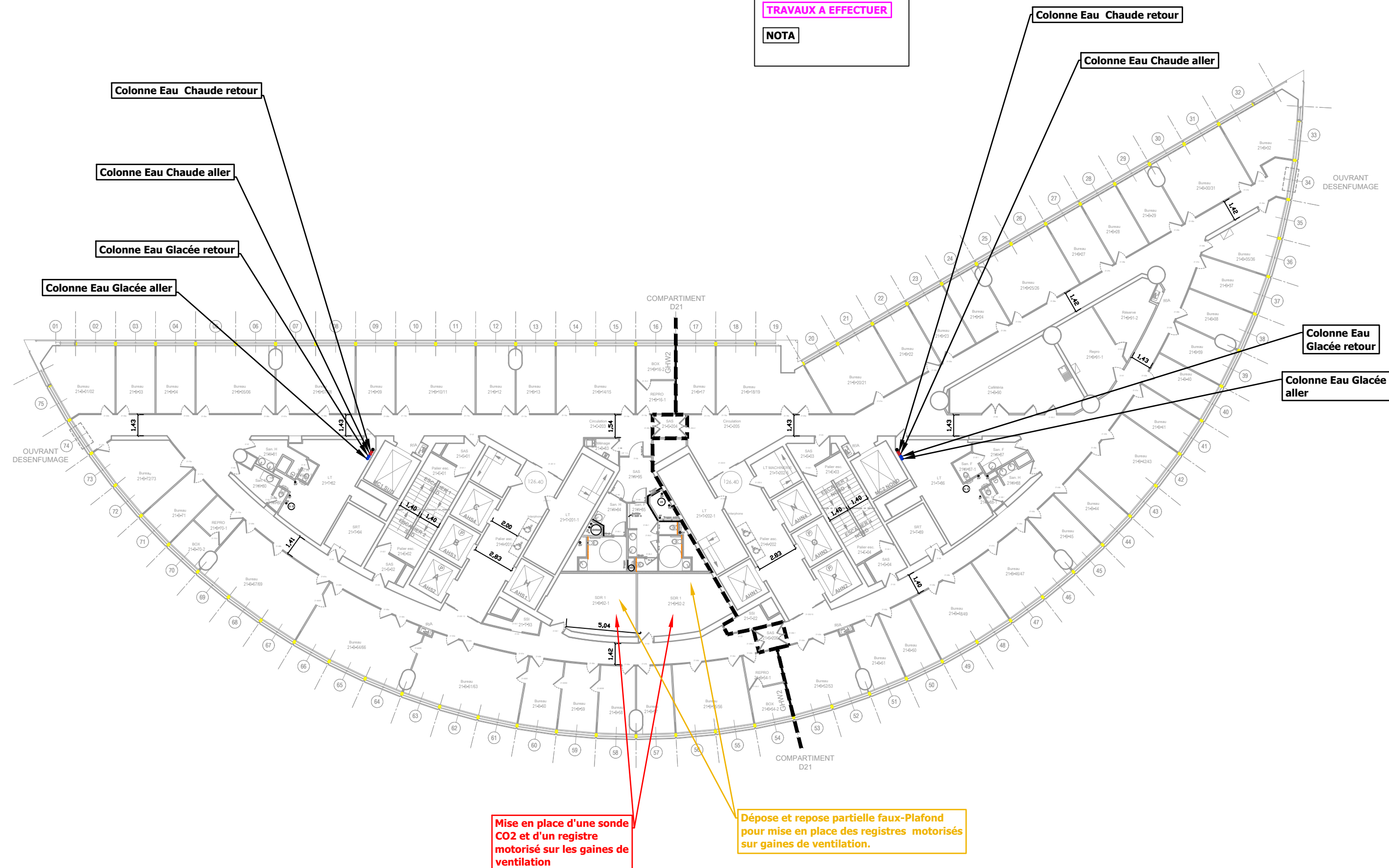

LEGENDE ETIQUETTE COULEUR

MATERIEL NOUVEAU

MATERIEL A REMPLACER

MATERIEL A CONSERVER

TRAVAUX A EFFECTUER

NOTA

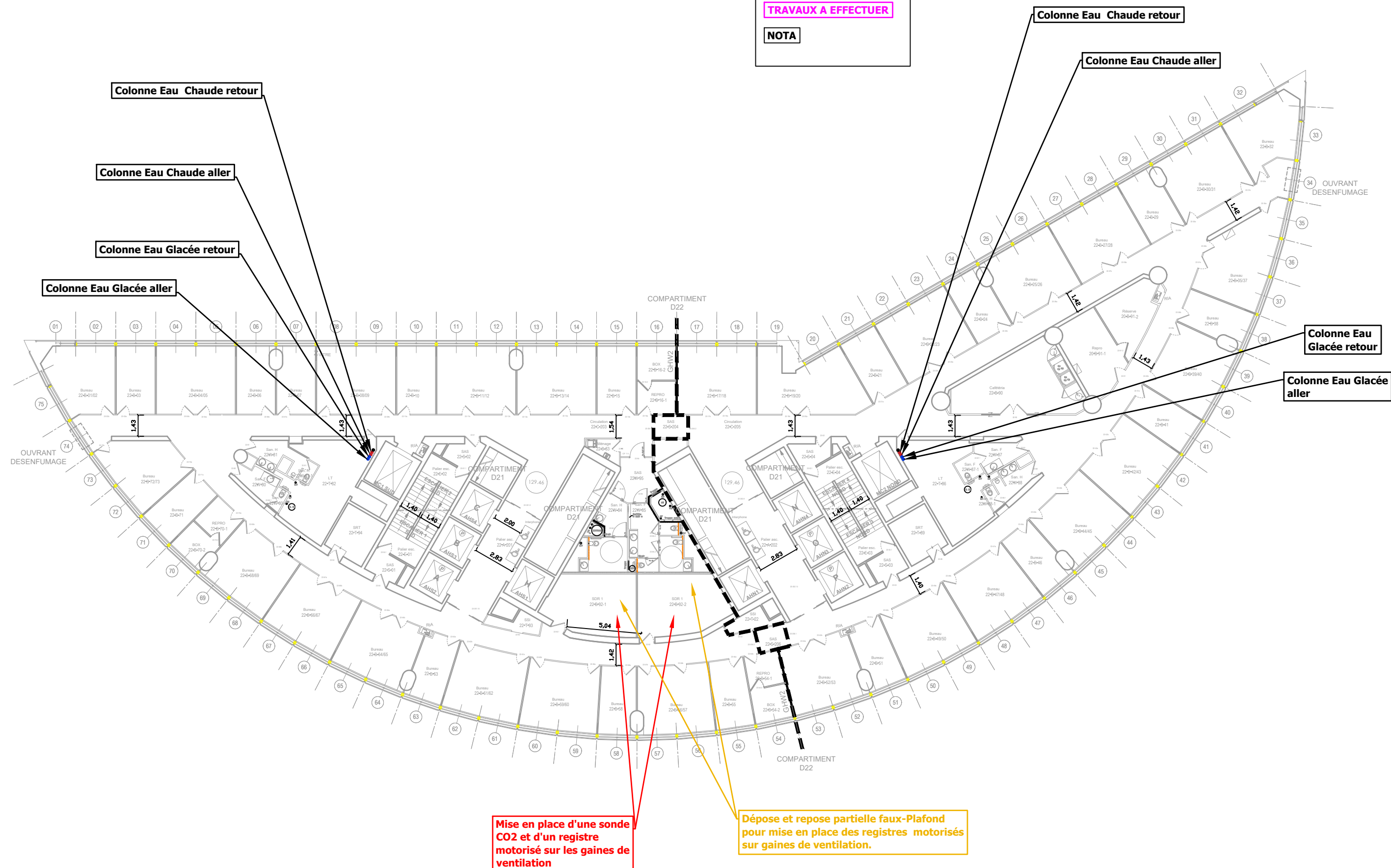

LEGENDE ETIQUETTE COULEUR

- MATERIEL NOUVEAU
- MATERIEL A REMPLACER
- MATERIEL A CONSERVER
- TRAVAUX A EFFECTUER
- NOTA

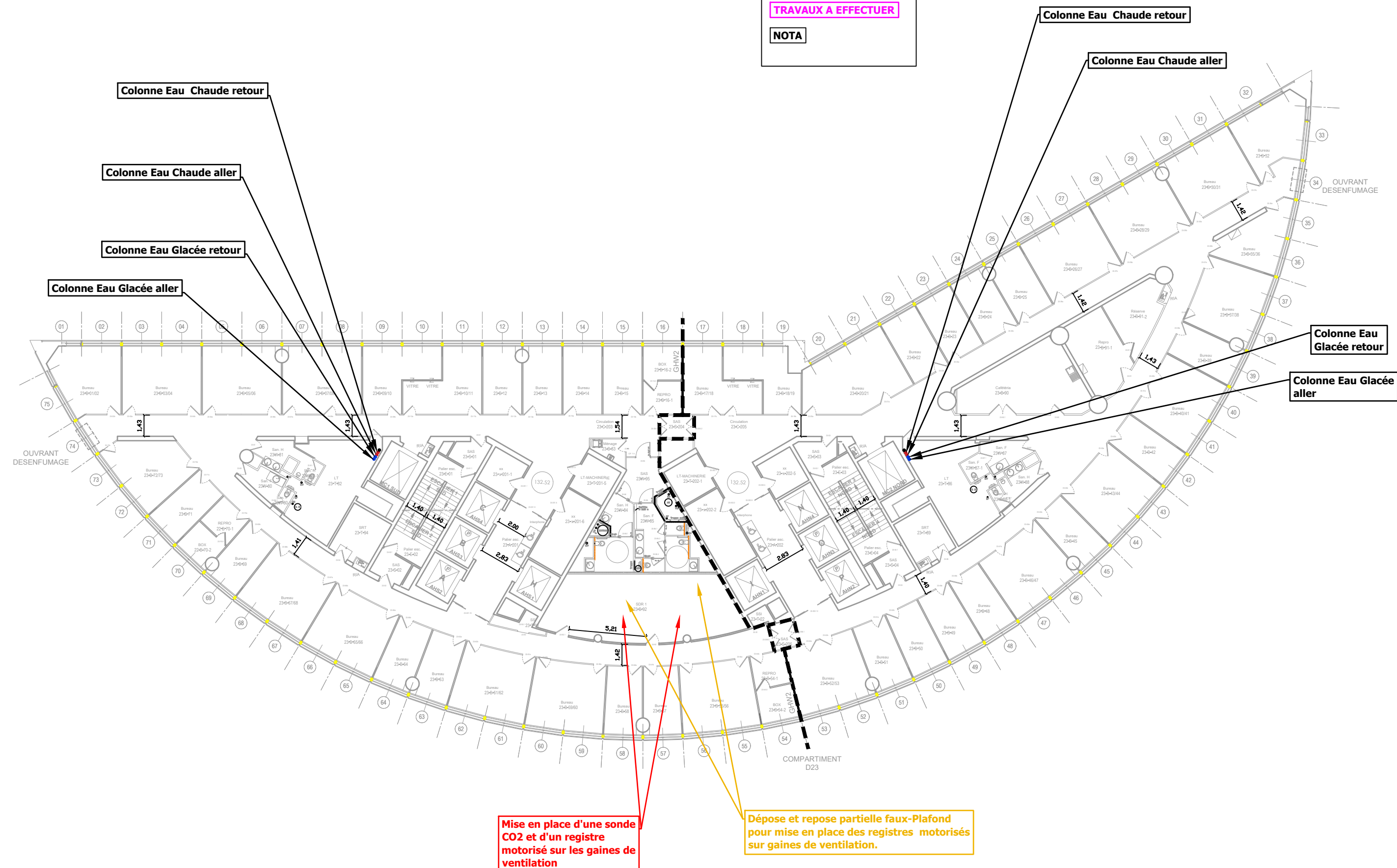

LEGENDE ETIQUETTE COULEUR

- MATERIEL NOUVEAU
- MATERIEL A REMPLACER
- MATERIEL A CONSERVER
- TRAVAUX A EFFECTUER
- NOTA

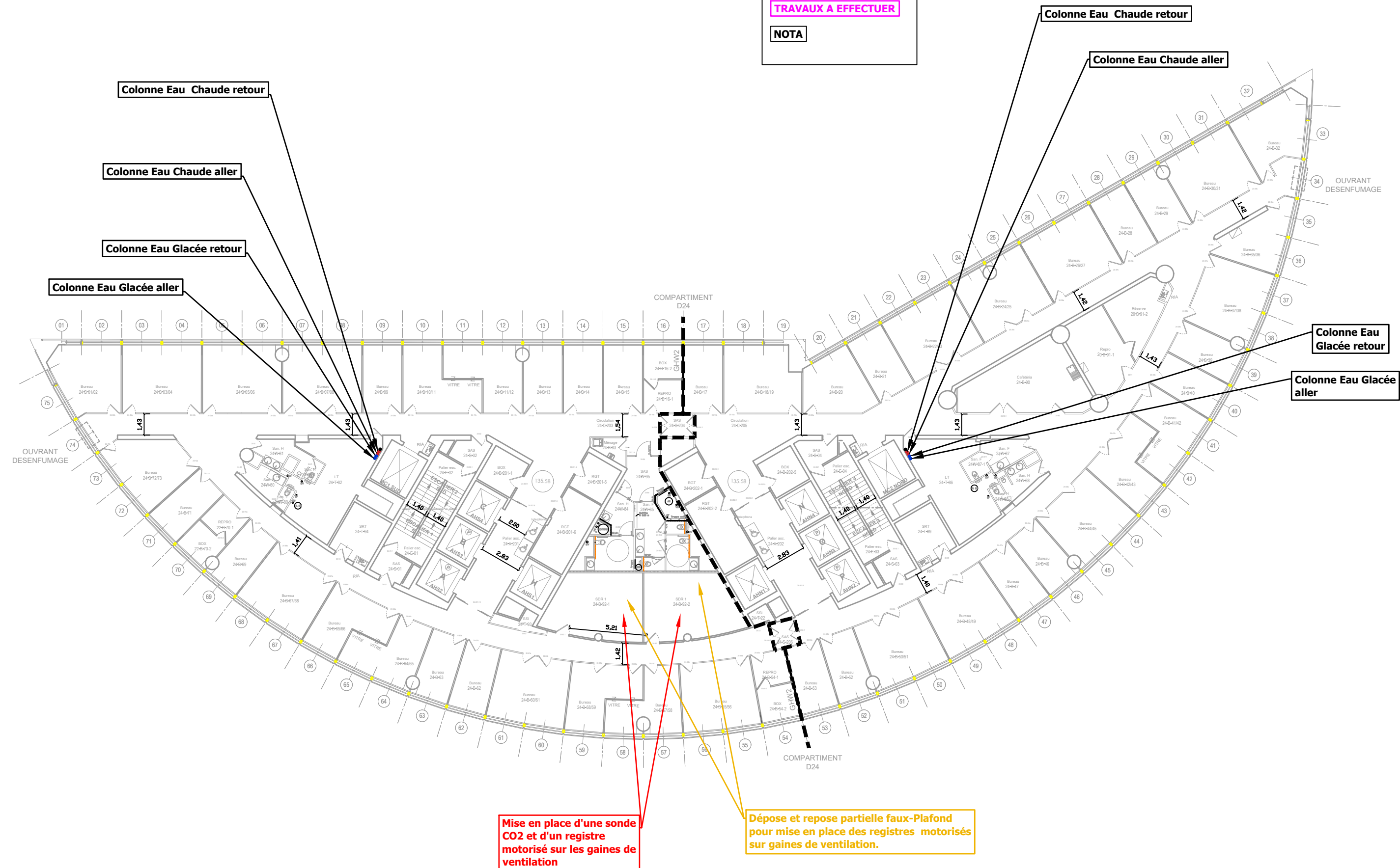

LEGENDE ETIQUETTE COULEUR

- MATERIEL NOUVEAU
- MATERIEL A REMPLACER
- MATERIEL A CONSERVER
- TRAVAUX A EFFECTUER
- NOTA

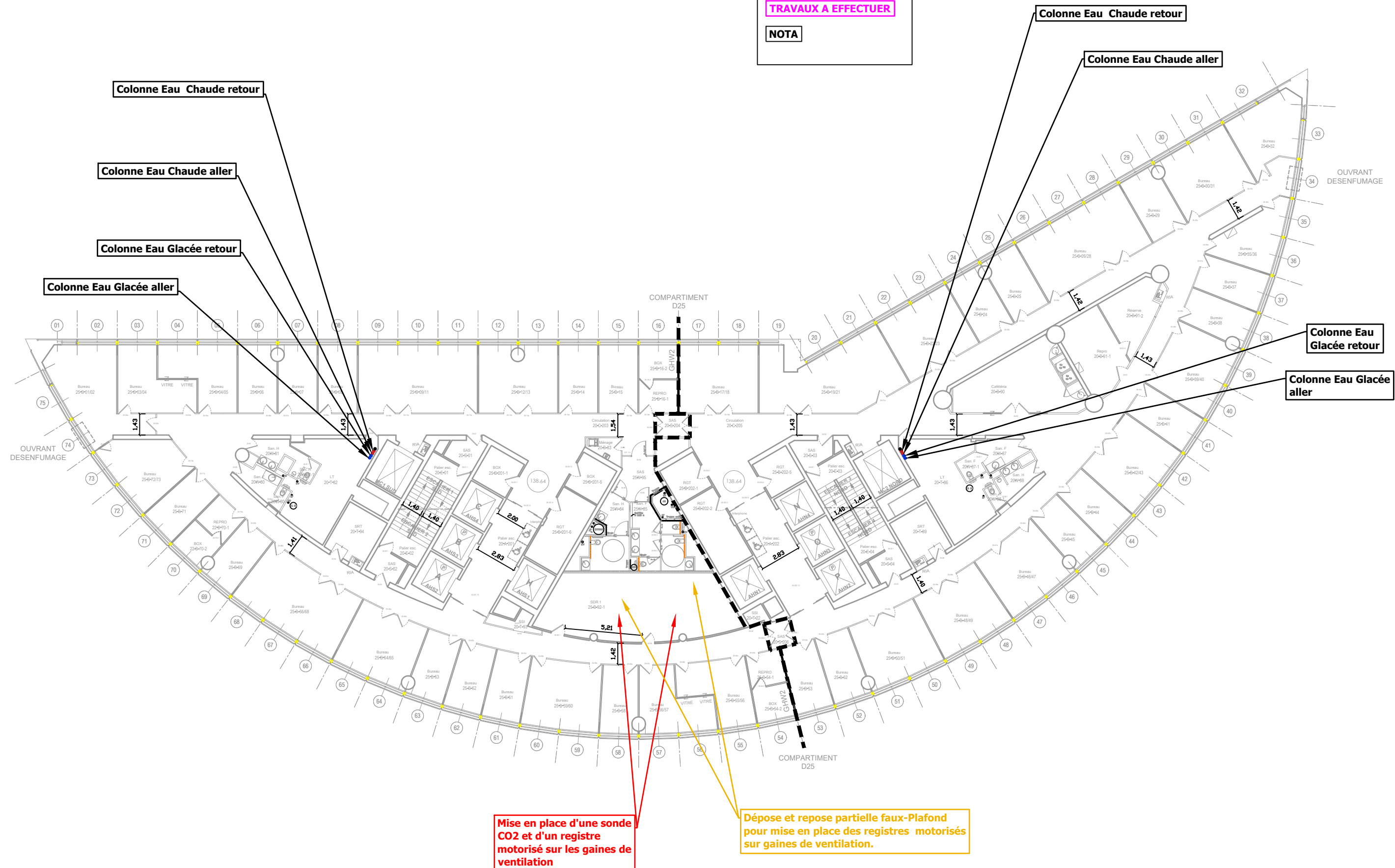

LEGENDE ETIQUETTE COULEUR

- MATERIEL NOUVEAU
- MATERIEL A REMPLACER
- MATERIEL A CONSERVER
- TRAVAUX A EFFECTUER
- NOTA

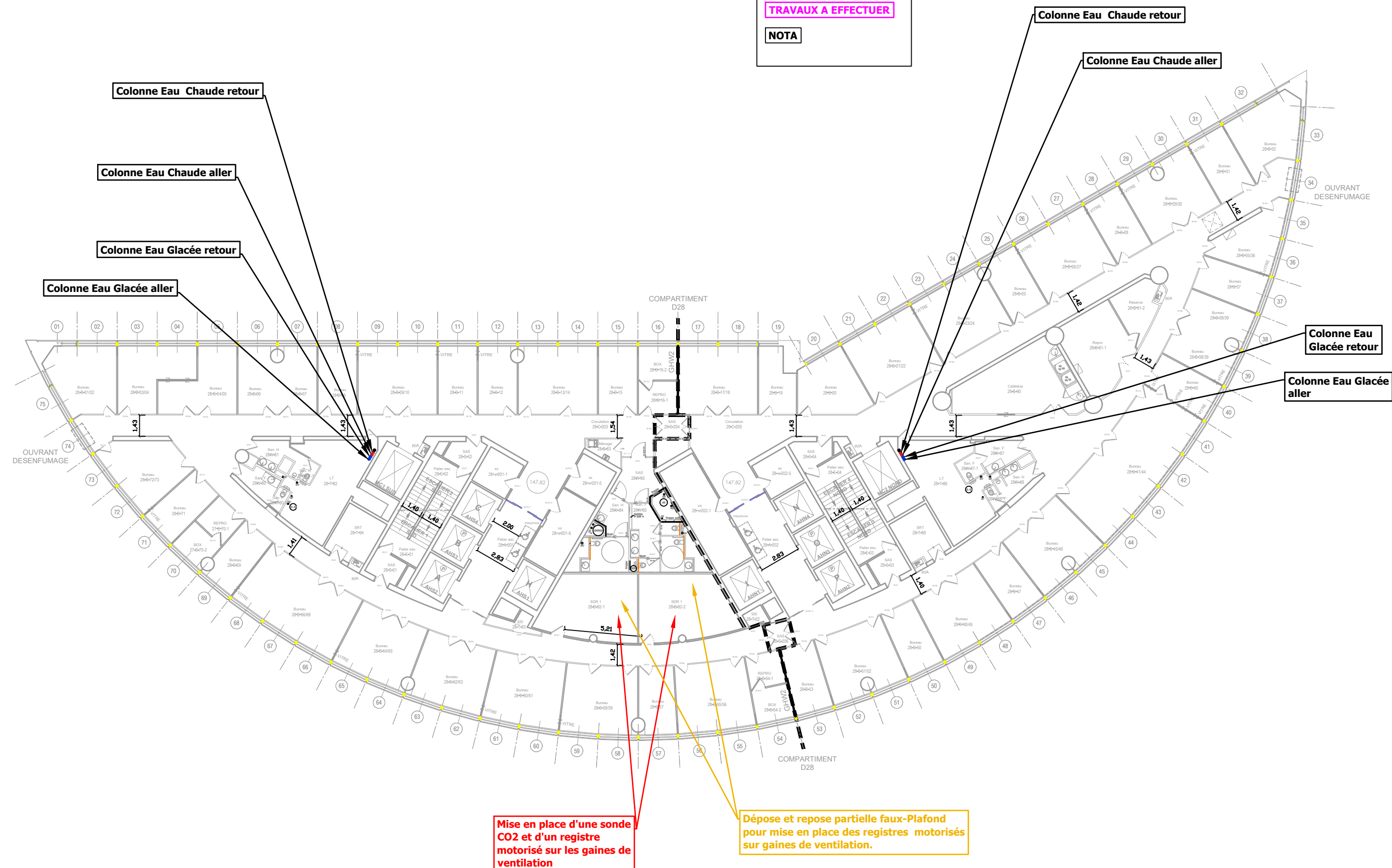

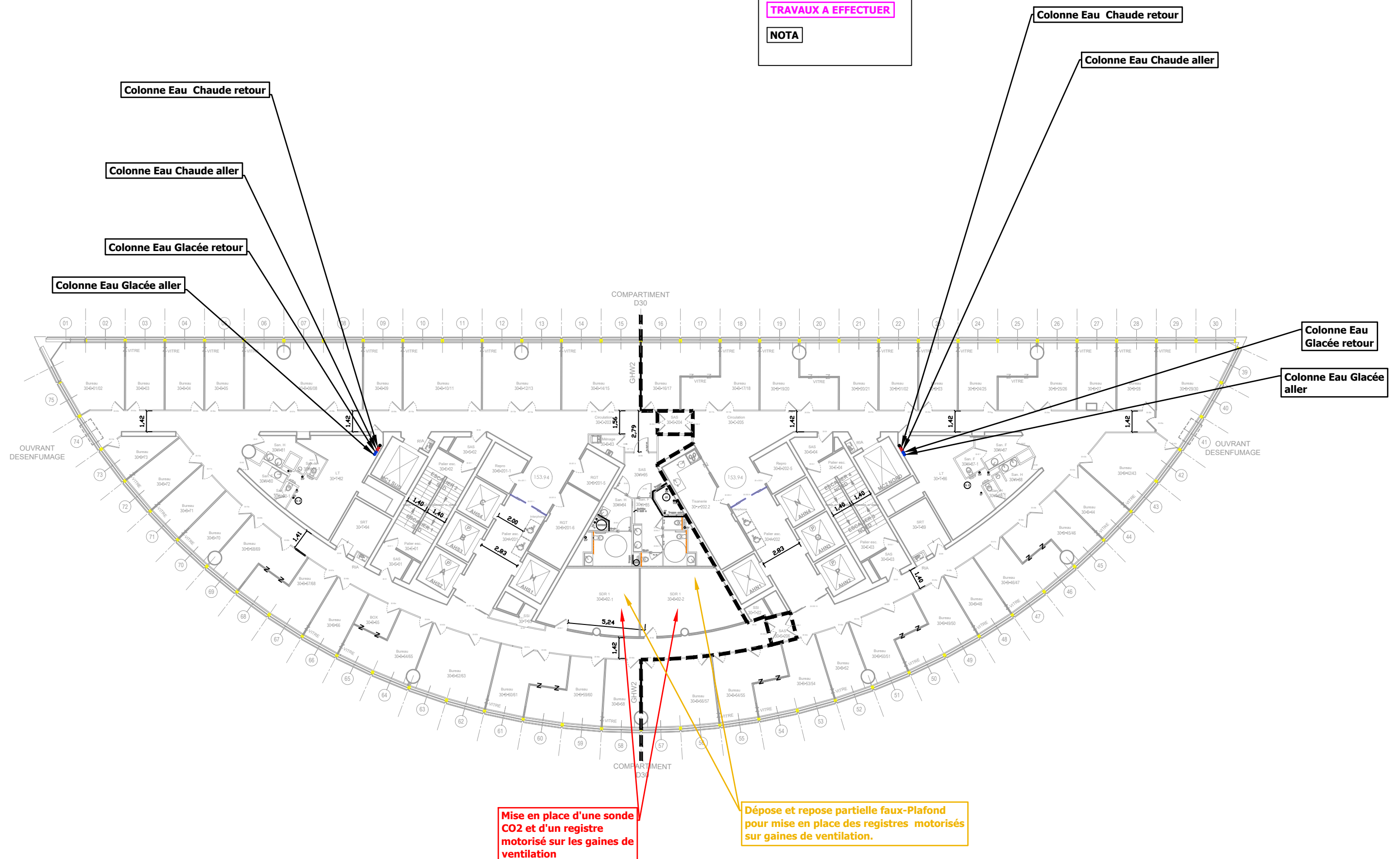

LEGENDE ETIQUETTE COULEUR

MATERIEL NOUVEAU

MATERIEL A REMPLACER

MATERIEL A CONSERVER

TRAVAUX A EFFECTUER

NOTA

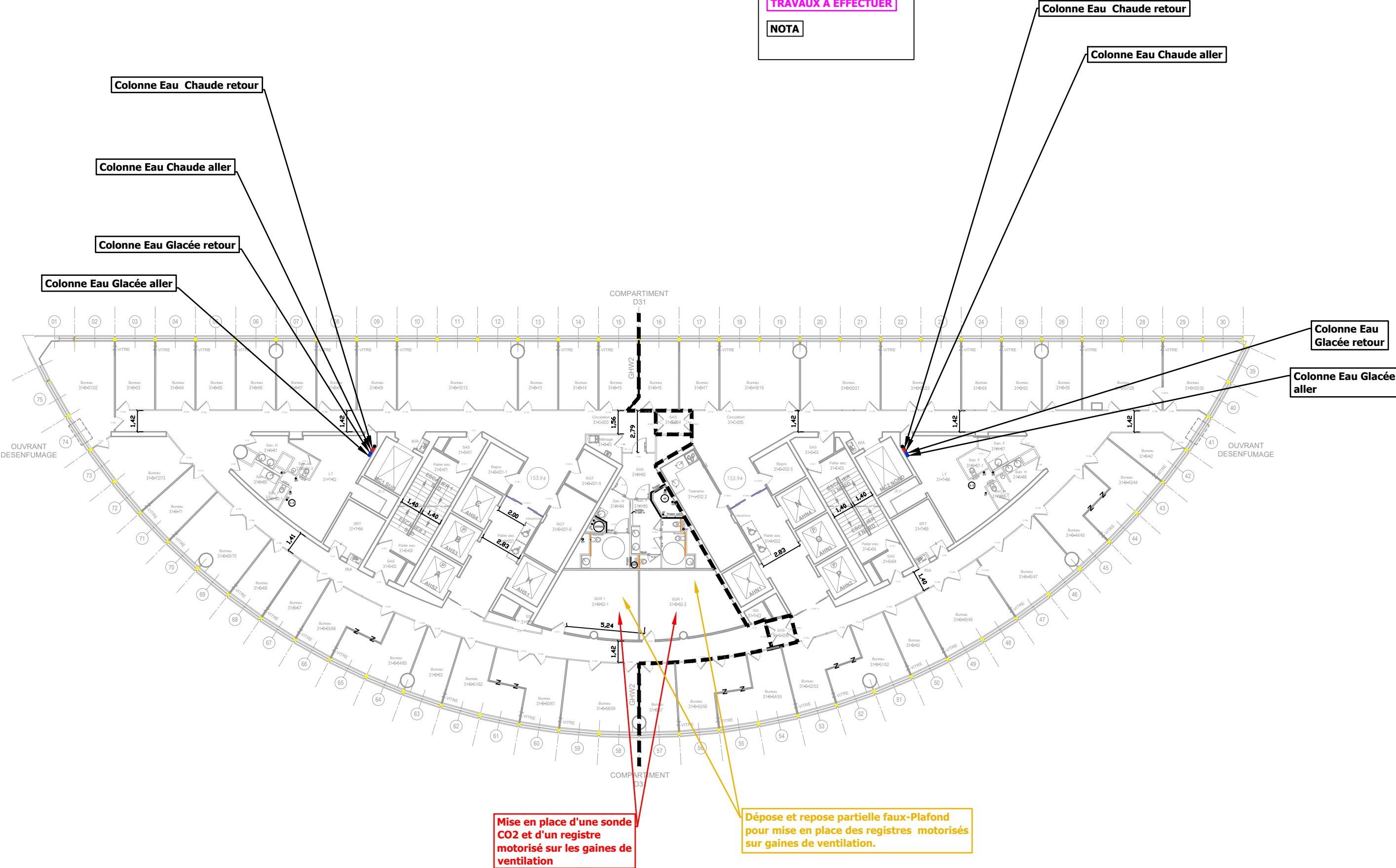

LEGENDE ETIQUETTE COULEUR

MATERIEL NOUVEAU

MATERIEL A REMPLACER

MATERIEL A CONSERVER

TRAVAUX A EFFECTUER

NOTA

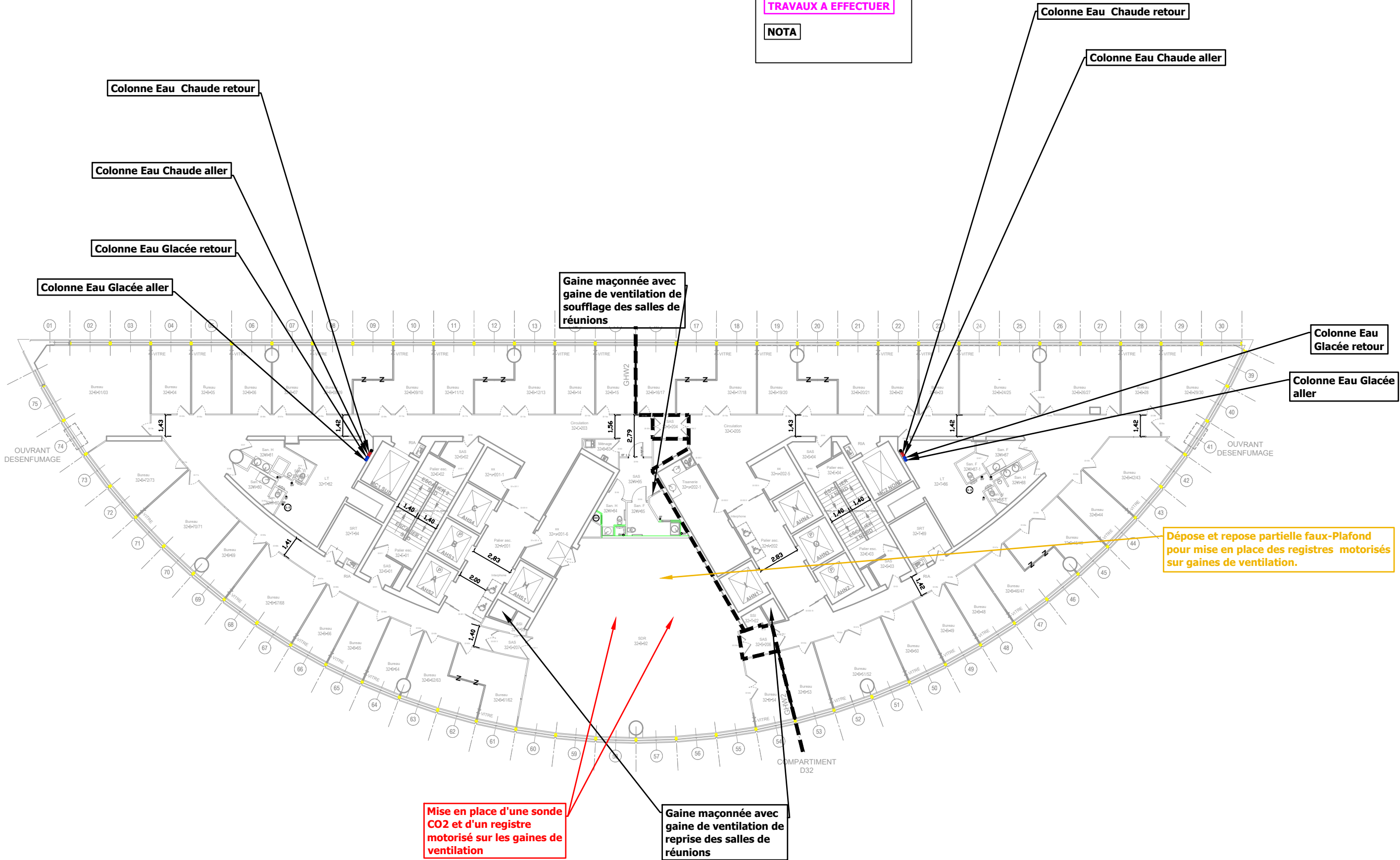

LEGENDE ETIQUETTE COULEUR

MATERIEL NOUVEAU

MATERIEL A REMPLACER

MATERIEL A CONSERVER

TRAVAUX A EFFECTUER

NOTA

